Fauré

Une Sainte en un auréole

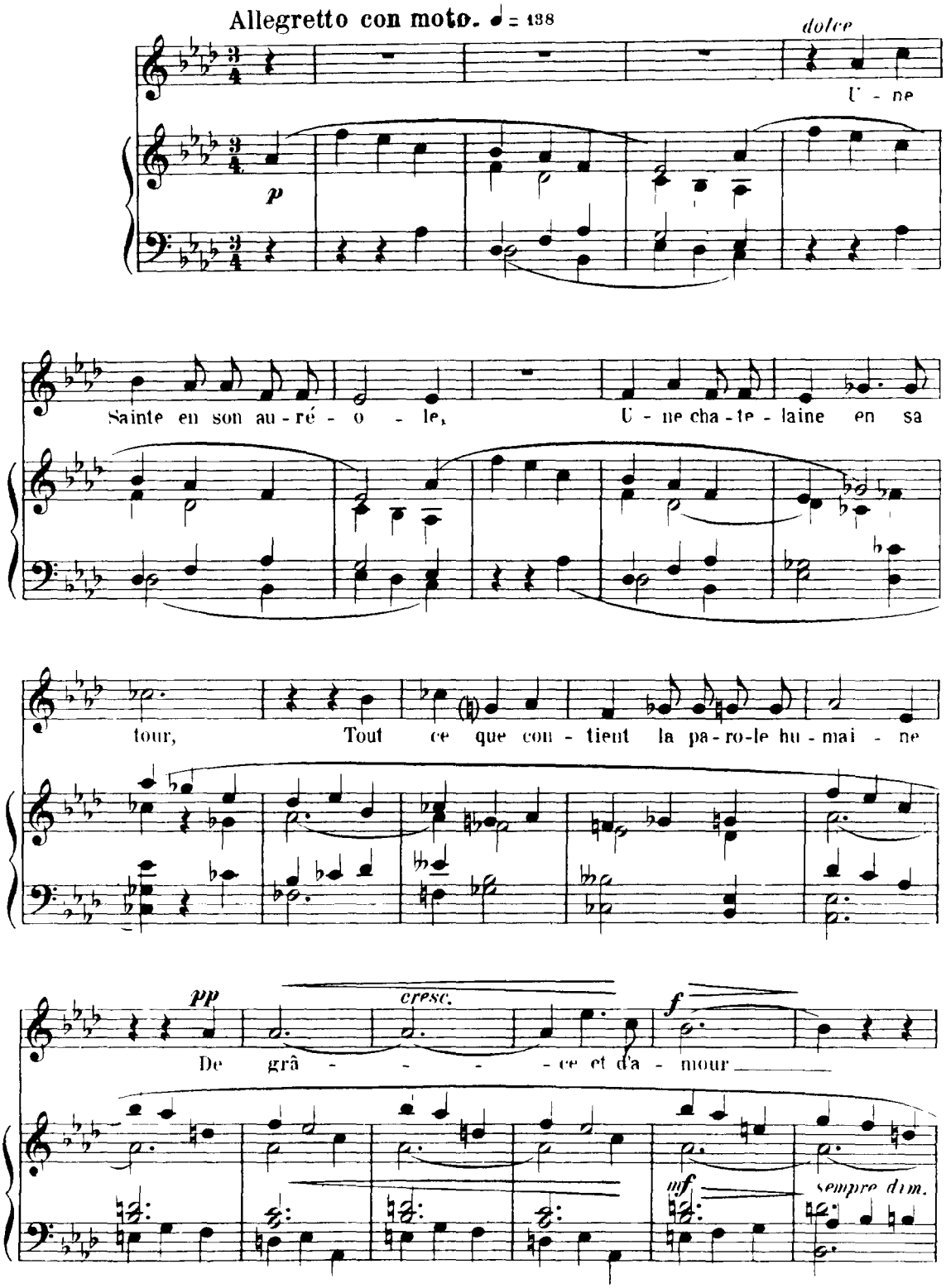

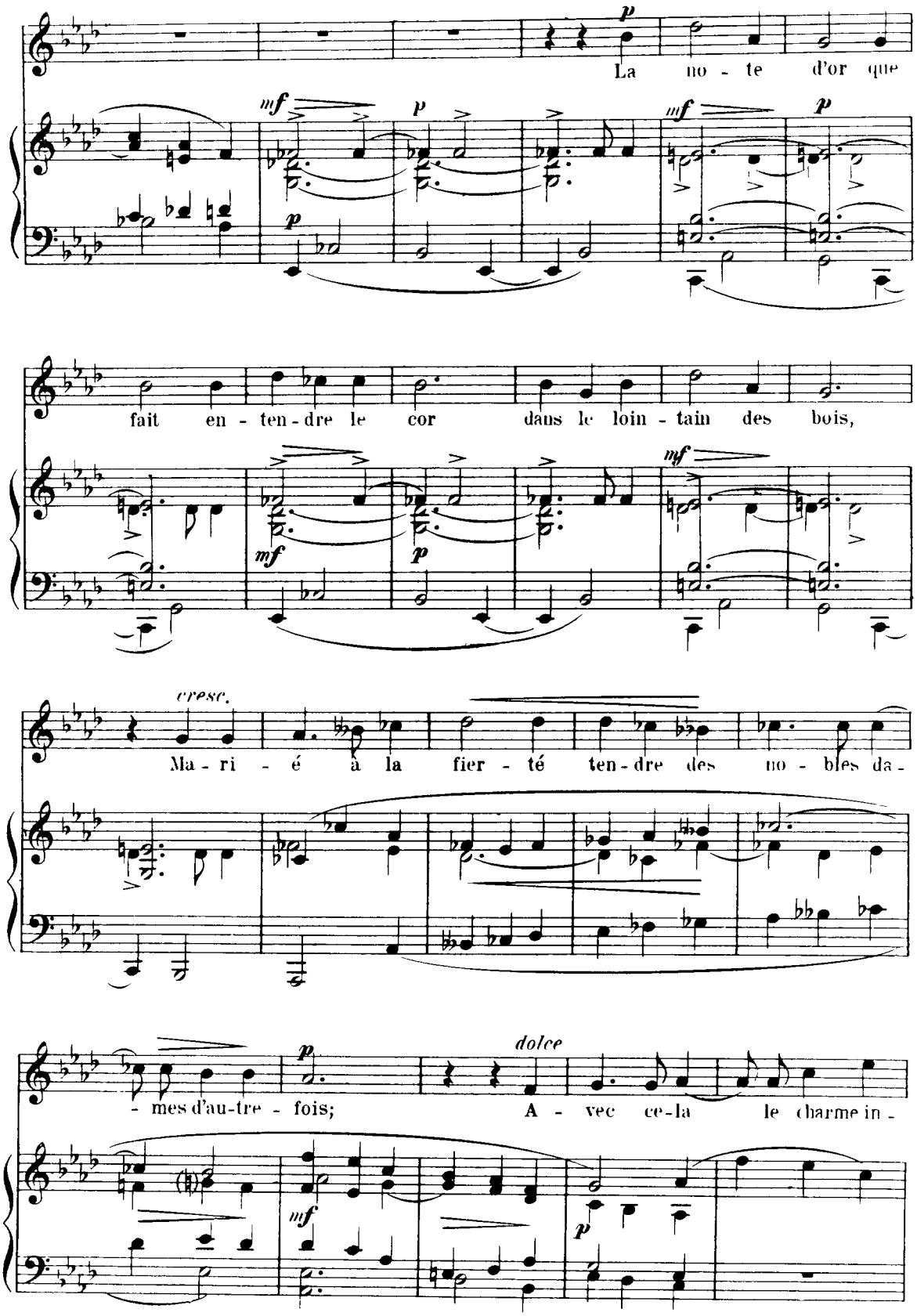
La no - te d'or que
fait en - ten - dre le cor dans le loin - tain des bois,
cresc.
Ma - ri - é à la fier - té ten - dre des no - bles da -
- mes d'au - tre - fois;
dolce
A - vec ce - la le charme in -

4

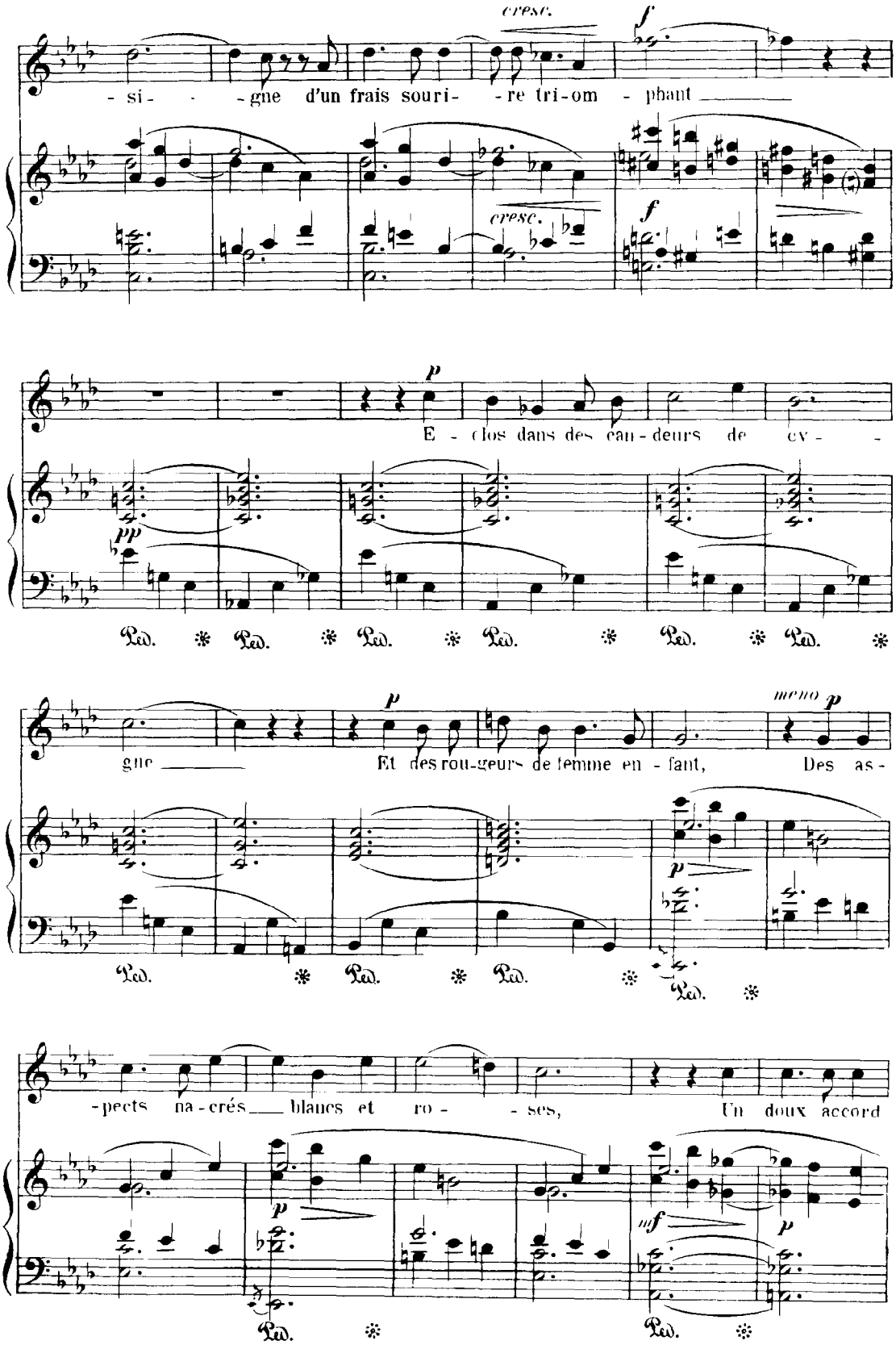
cresc.
f
- si- - -gne d'un frais souri- -re tri-om - phant
cresc.
f
p
E - clos dans des can-deurs de cy- -
pp
Ped. * Ped. * Ped. * Ped. * Ped. * Ped. *
p
meno p
gne
Et des rou-geurs de femme en - fant,
Des as-
p
Ped. * Ped. * Ped. * Ped. *
-pects na-crés blancs et ro- - ses,
Un doux accord
p
mf
p
Ped. * Ped. *

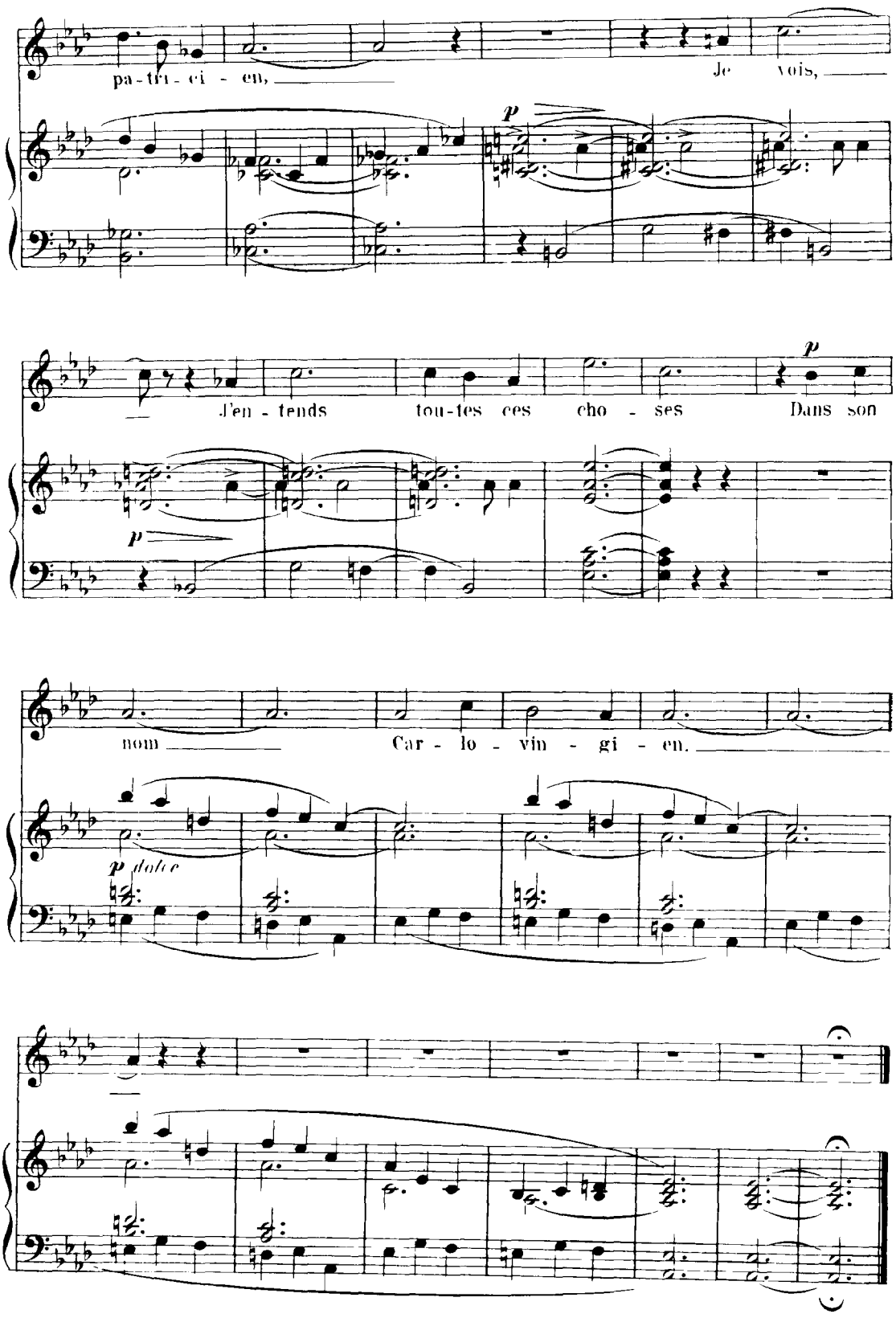
pa-tri-ci-en,
Je vois,
J'en-tends tou-tes ces cho-ses Dans son
nom
Car-lo-vin-gi-en.
p
dolce

Fauré

Puisque l'aube grandit

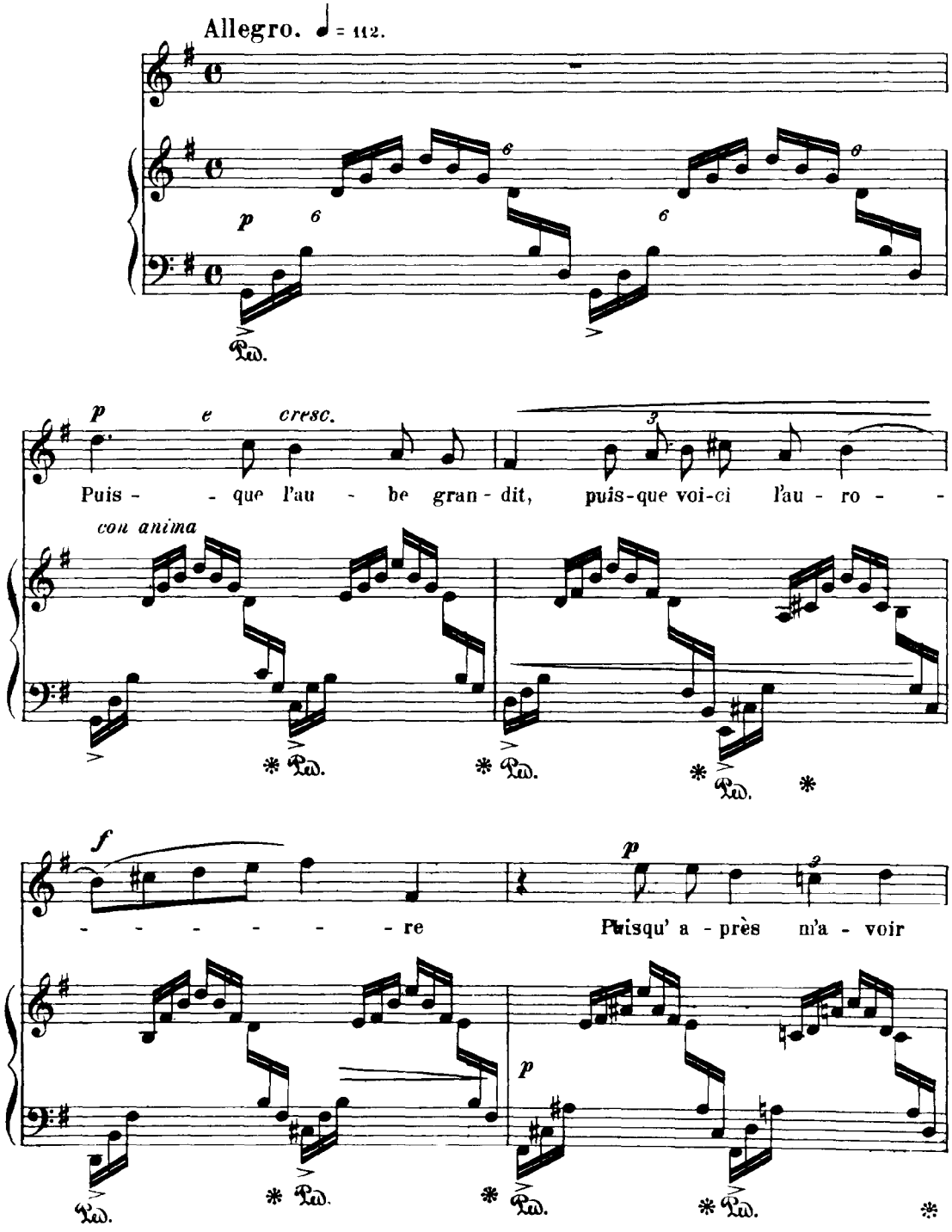

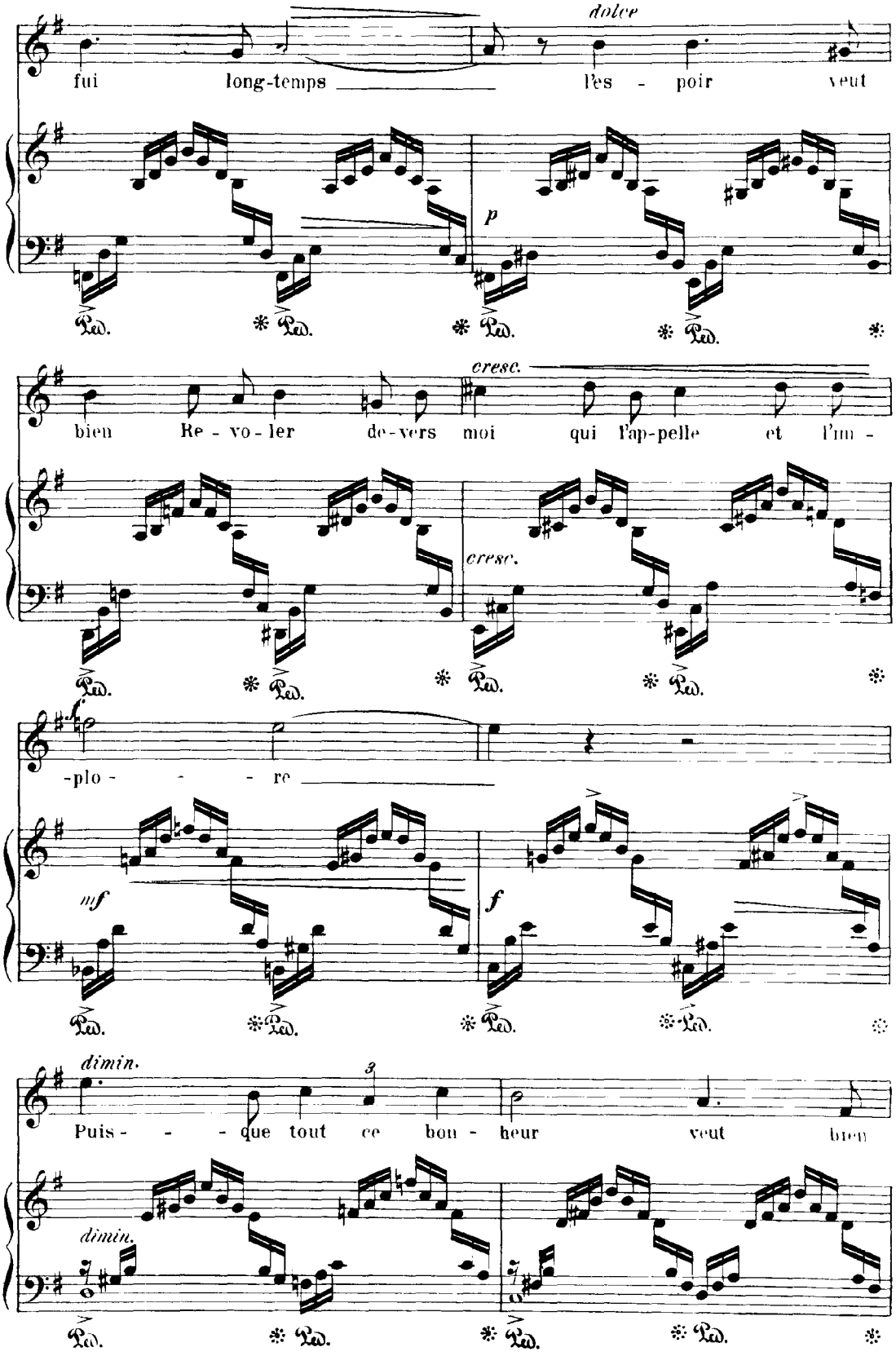
dolce
fui long-temps l'es - poir veut
p
cresc.
bien Re - vo - ler de-vers moi qui l'ap-pelle et l'im -
cresc.
f
-plo - - - re
mf
f
dimin.
Puis - - - que tout ce bon - heur veut bien
dimin.

8

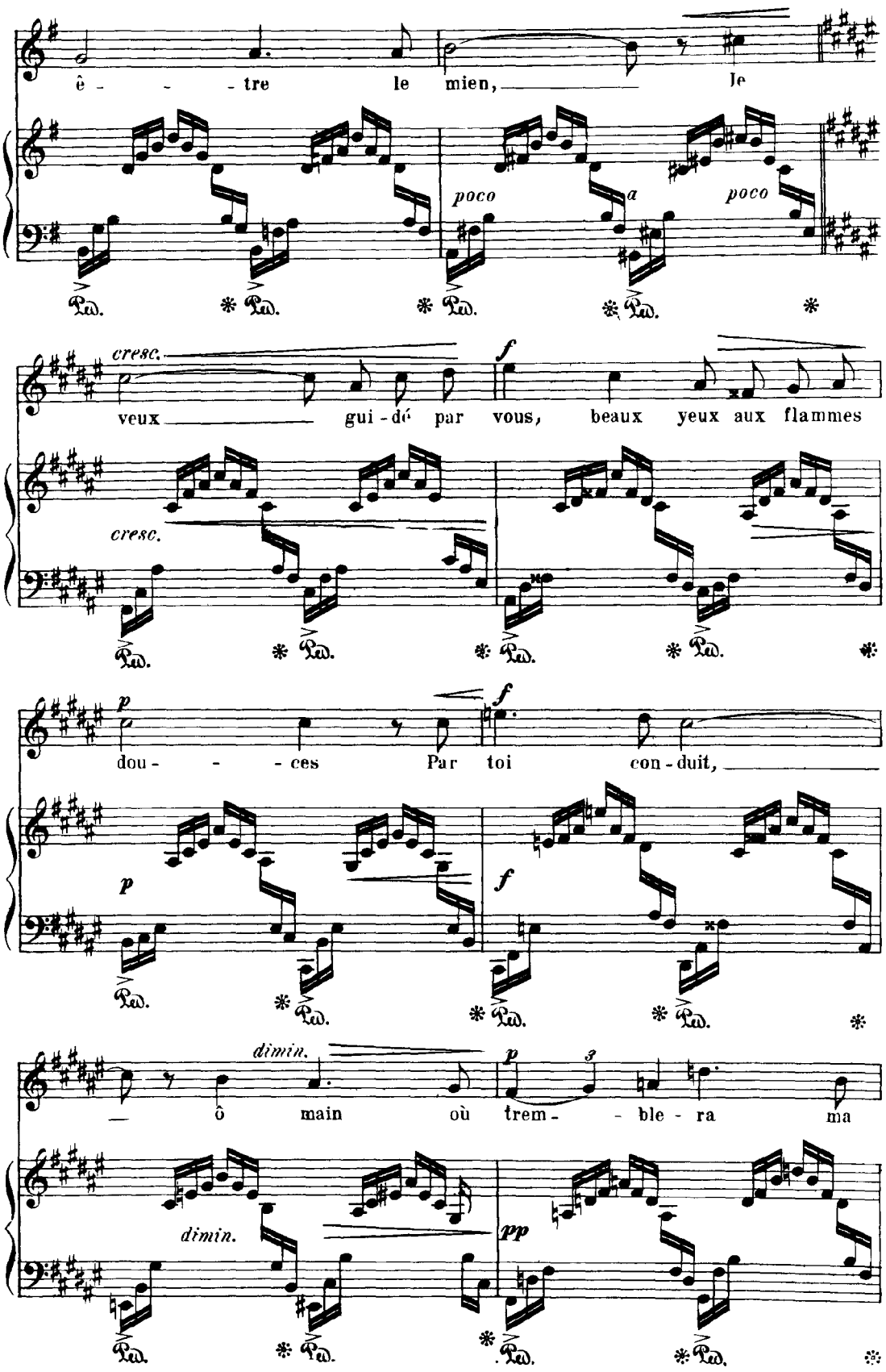
ê - - - tre le mien, Je
poco a poco
cresc.
veux gui - dé par vous, beaux yeux aux flammes
cresc.
p
dou - - - ces Par toi con - duit,
f
p
f
dimin.
— ô main où trem - - ble - ra ma
dimin.
pp

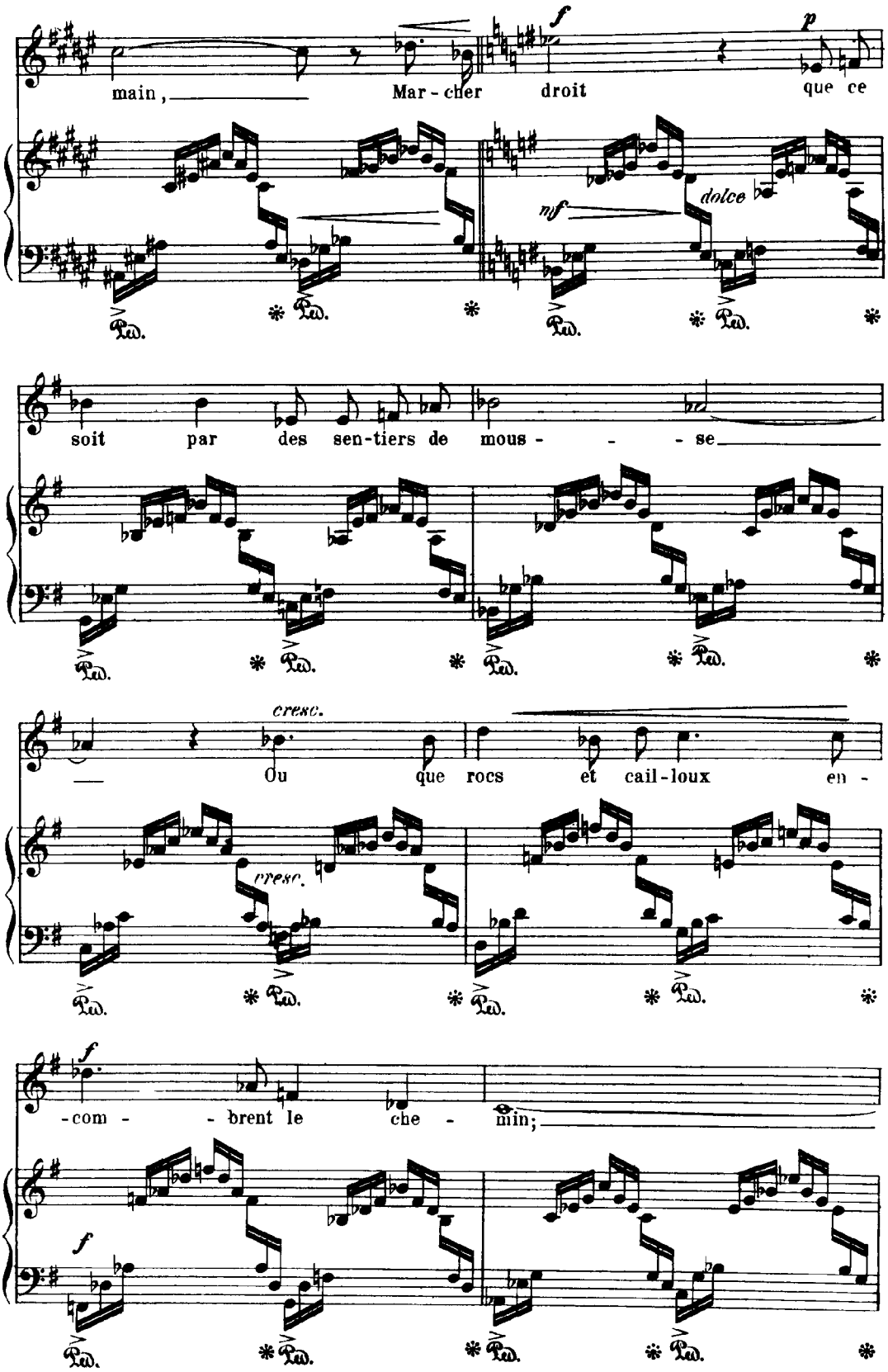
f
p
main, Mar - cher droit que ce
nf
dolce
soit par des sen-tiers de mous - - - se
cresc.
Ou que rocs et cail-loux en -
cresc.
f
- com - - brent le che - min;
f

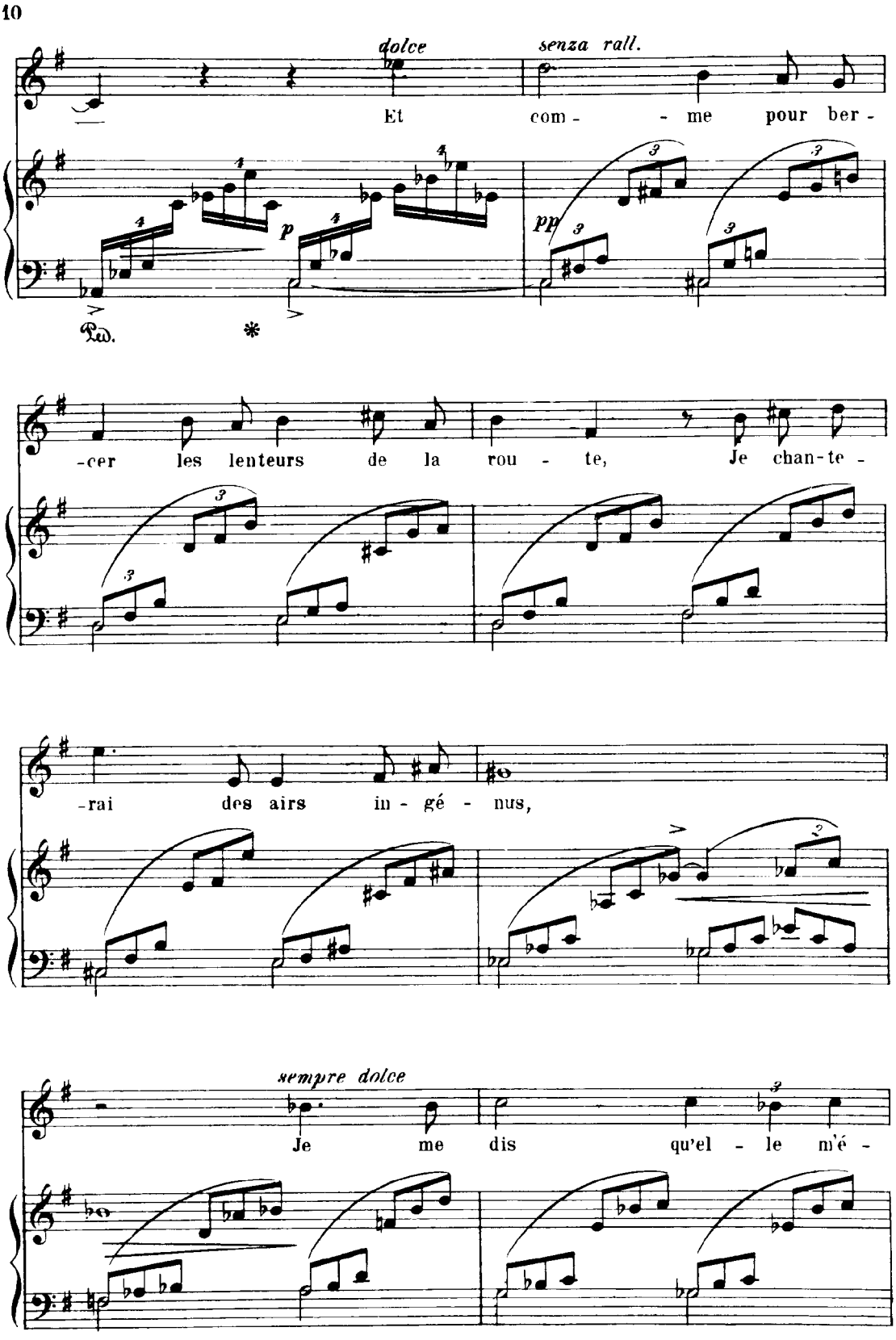
10
dolce
senza rall.
Et com - - me pour ber -
-cer les lenteurs de la rou - te, Je chan-te -
-rai des airs in - gé - nus,
sempre dolce
Je me dis qu'el - le m'é -

11

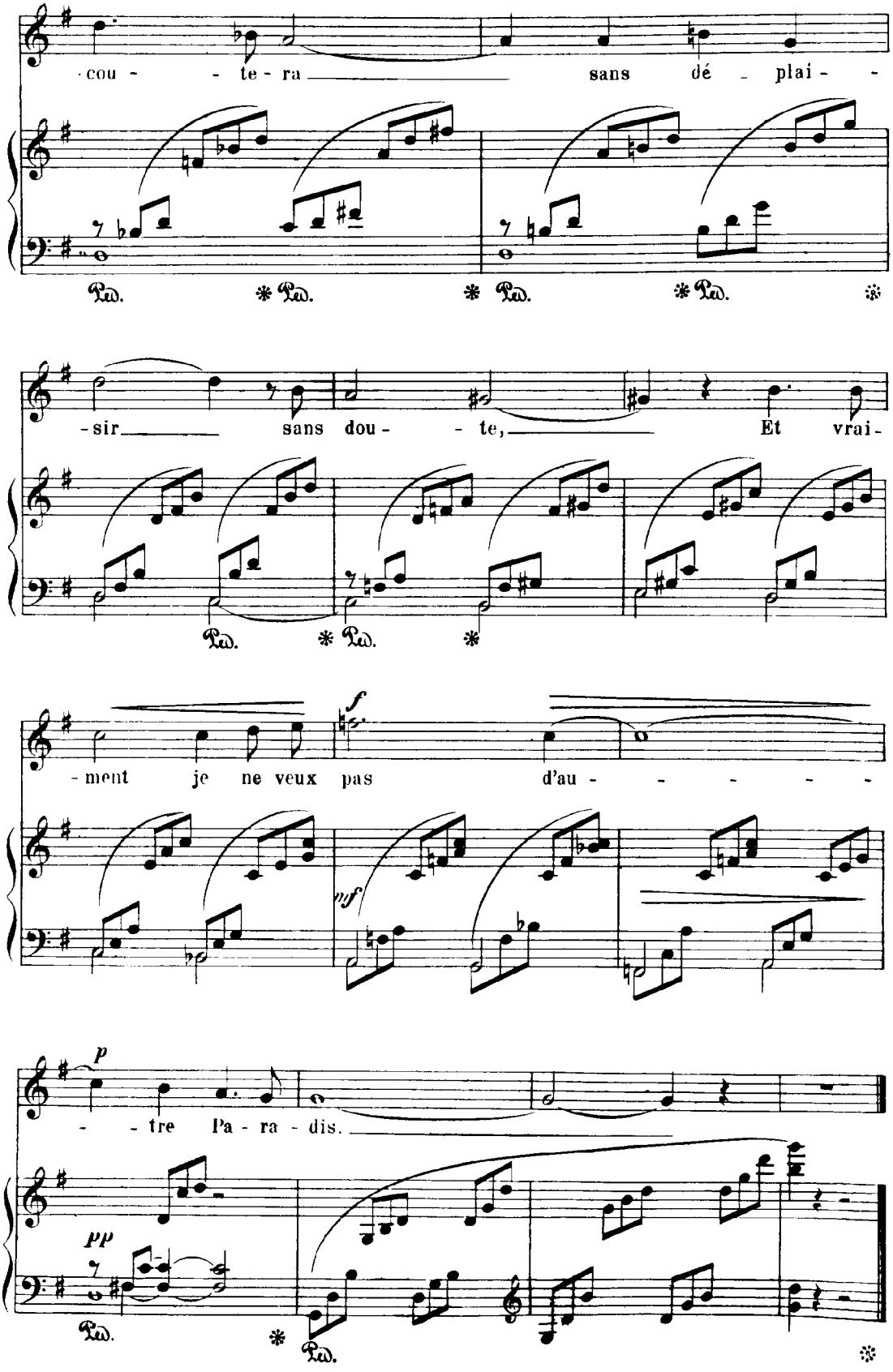
cou - - te - ra sans dé - plai -
Ped. * Ped. * Ped. * Ped. *
-sir sans dou - - te, Et vrai-
Ped. * Ped. *
f
- ment je ne veux pas d'au - - - - -
mf
p
- - tre Pa - ra - dis.
pp
Ped. * Ped. *

Fauré
La lune blanche luit dans les bois

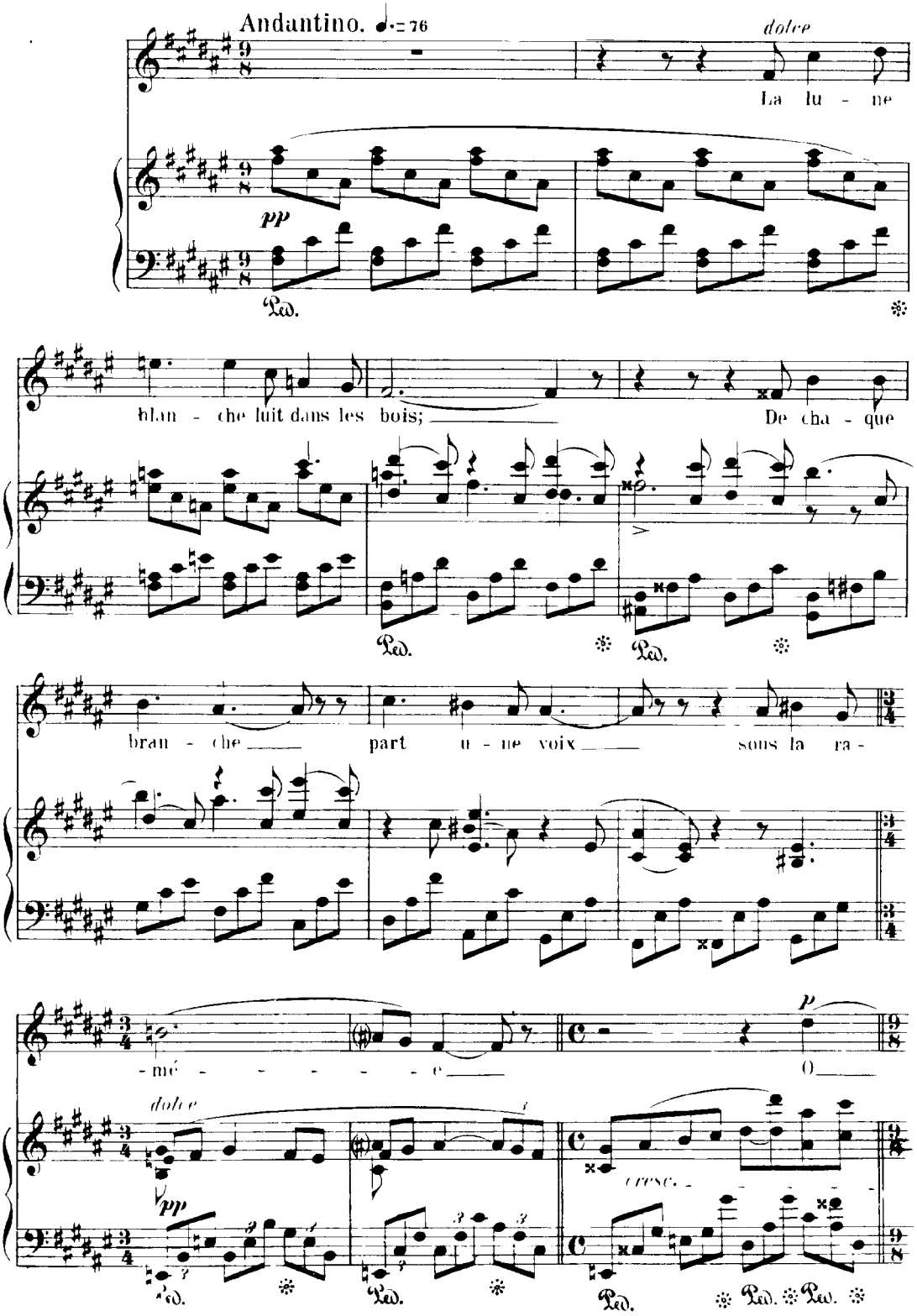

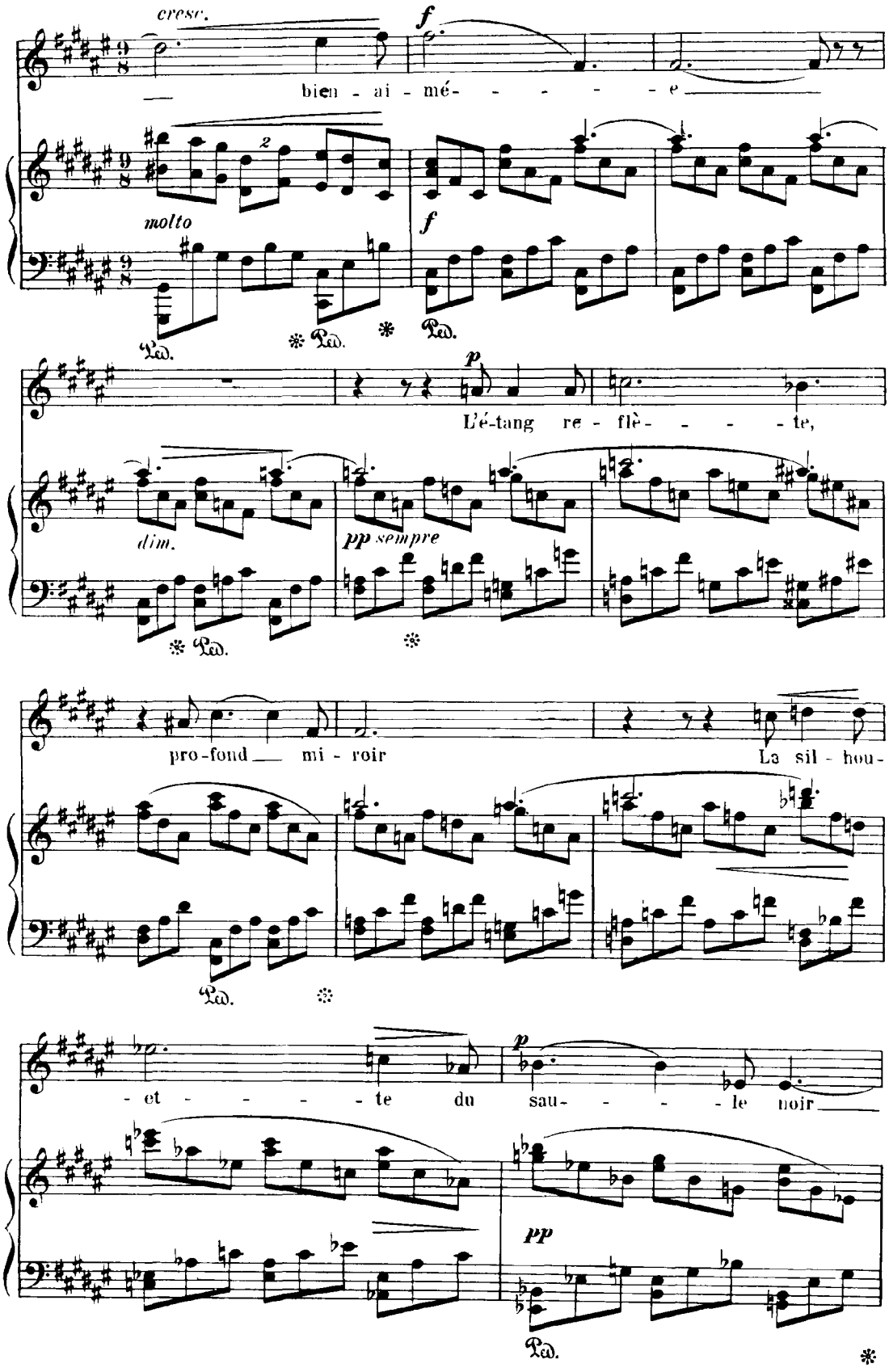
cresc.
f
bien - ai - mé- - - - - - e
molto
f
Ped.
Ped.
Ped.
p
L'é-tang re - flè- - - - - te,
dim.
pp sempre
Ped.
pro-fond mi - roir
La sil - hou-
Ped.
- et - - - - - te du sau- - - - - le noir
p
pp
Ped.

14

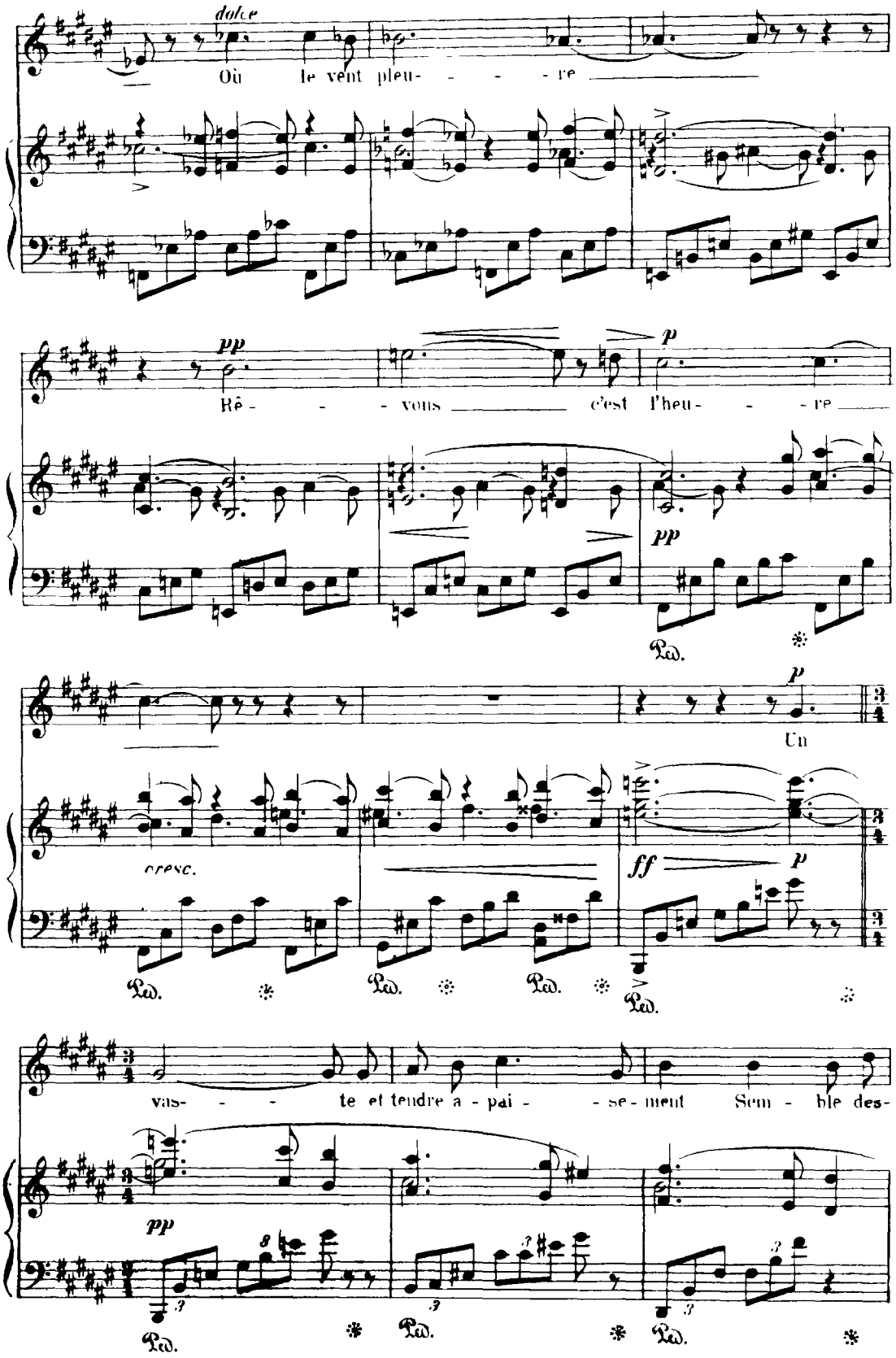
dolce
Où le vent pleu- - - - re
pp
Rê- - - vous c'est l'heu- - - re
p
pp
Ped.
p
Un
cresc.
ff
p
Ped.
Ped.
Ped.
Ped.
vas- - - te et tendre a - pai - - se - ment Sem - ble des-
pp
Ped.
Ped.
Ped.

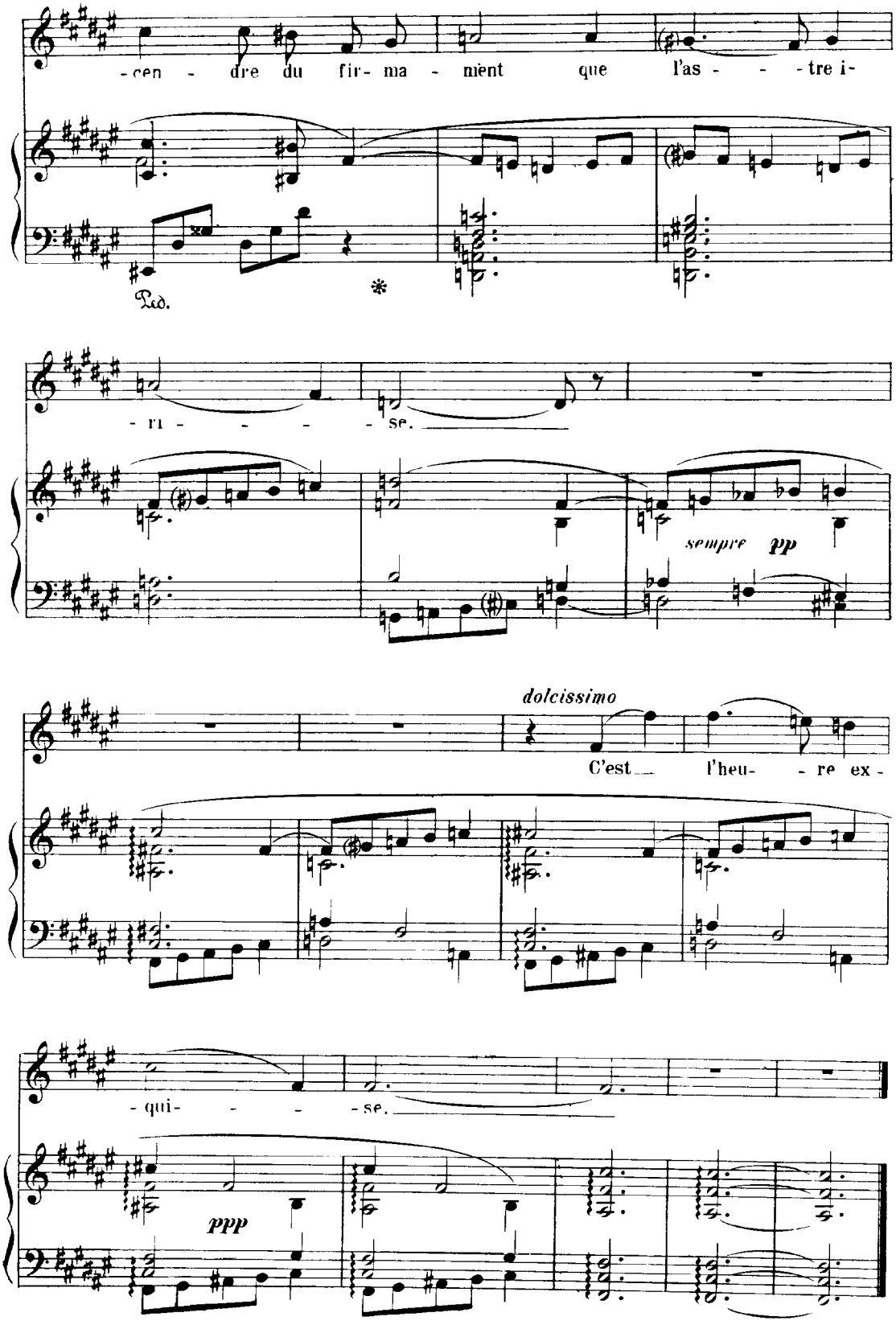
-cen - dre du fir- ma - ment que l'as - - - tre i-
Ped.
*
- ri - - - - se.
sempre pp
dolcissimo
C'est l'heu- - re ex -
- qui- - - se.
ppp

Fauré

J'allais par des chemins perfides

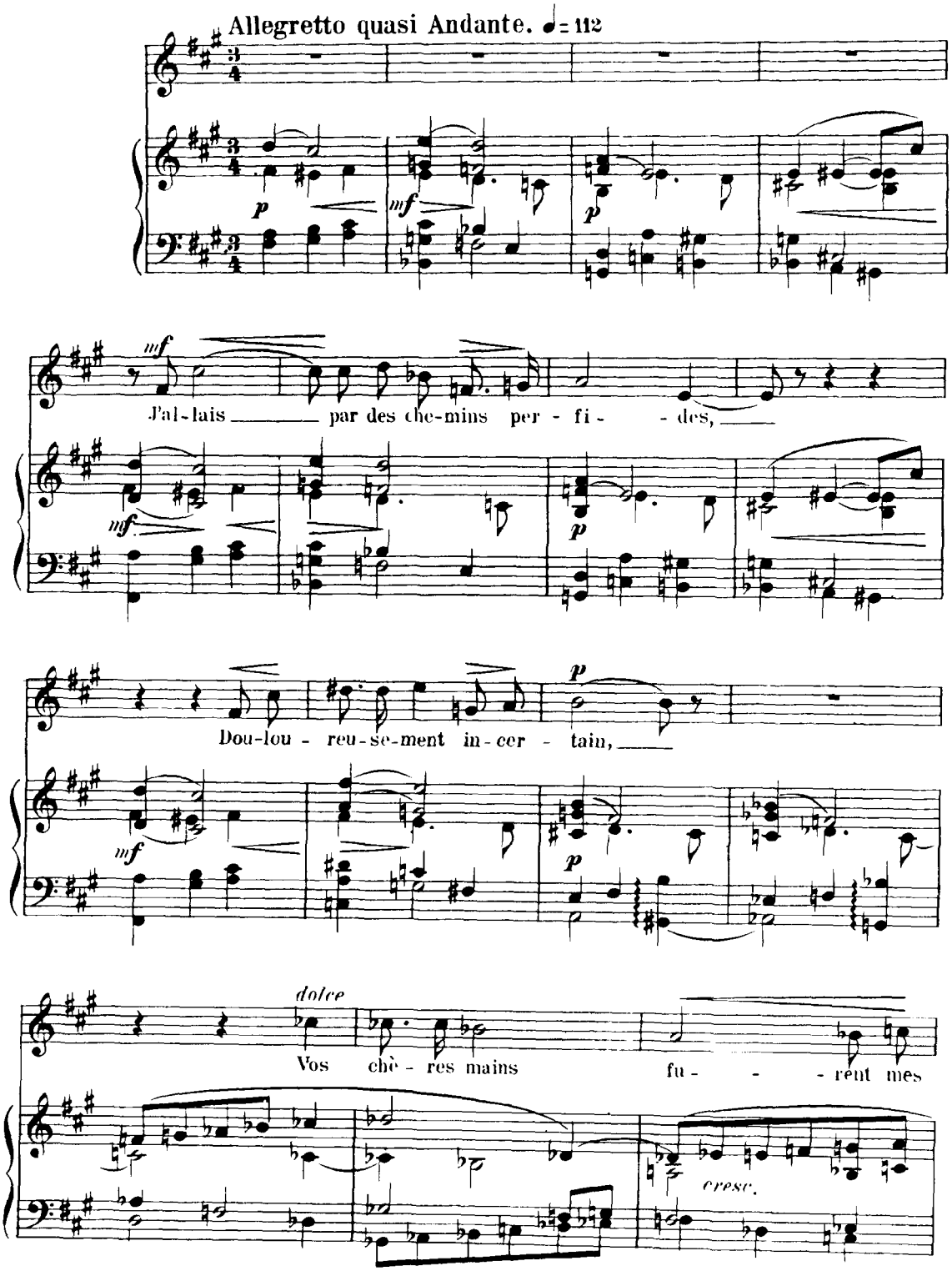

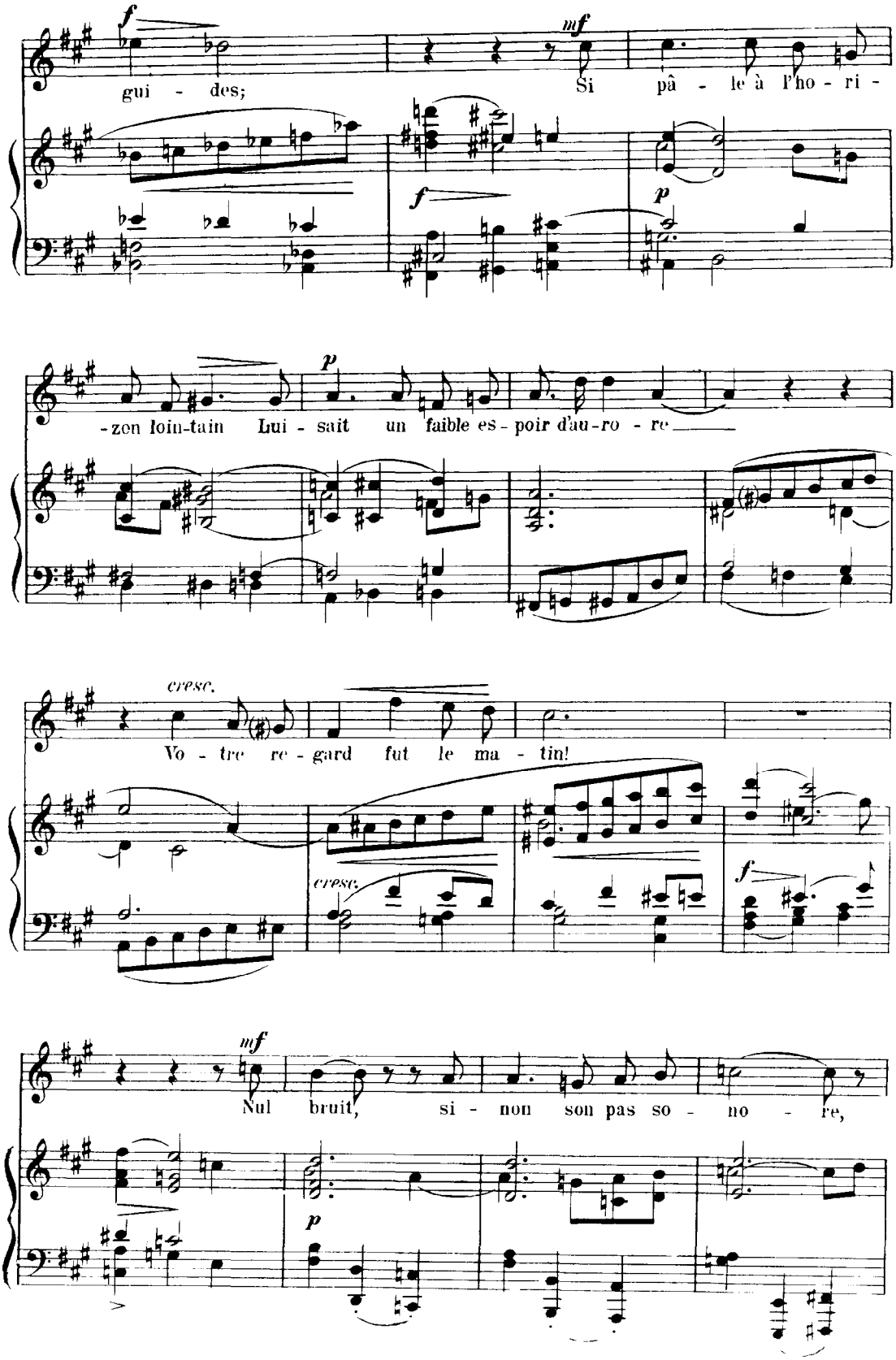
f
gui - des;
mf
Si pâ - le à l'ho - ri -
f
p
-zon loin-tain Lui - sait un faible es - poir d'au-ro - re
p
cresc.
Vo - tre re - gard fut le ma - tin!
cresc.
f
mf
Nul bruit, si - non son pas so - no - re,
p

18

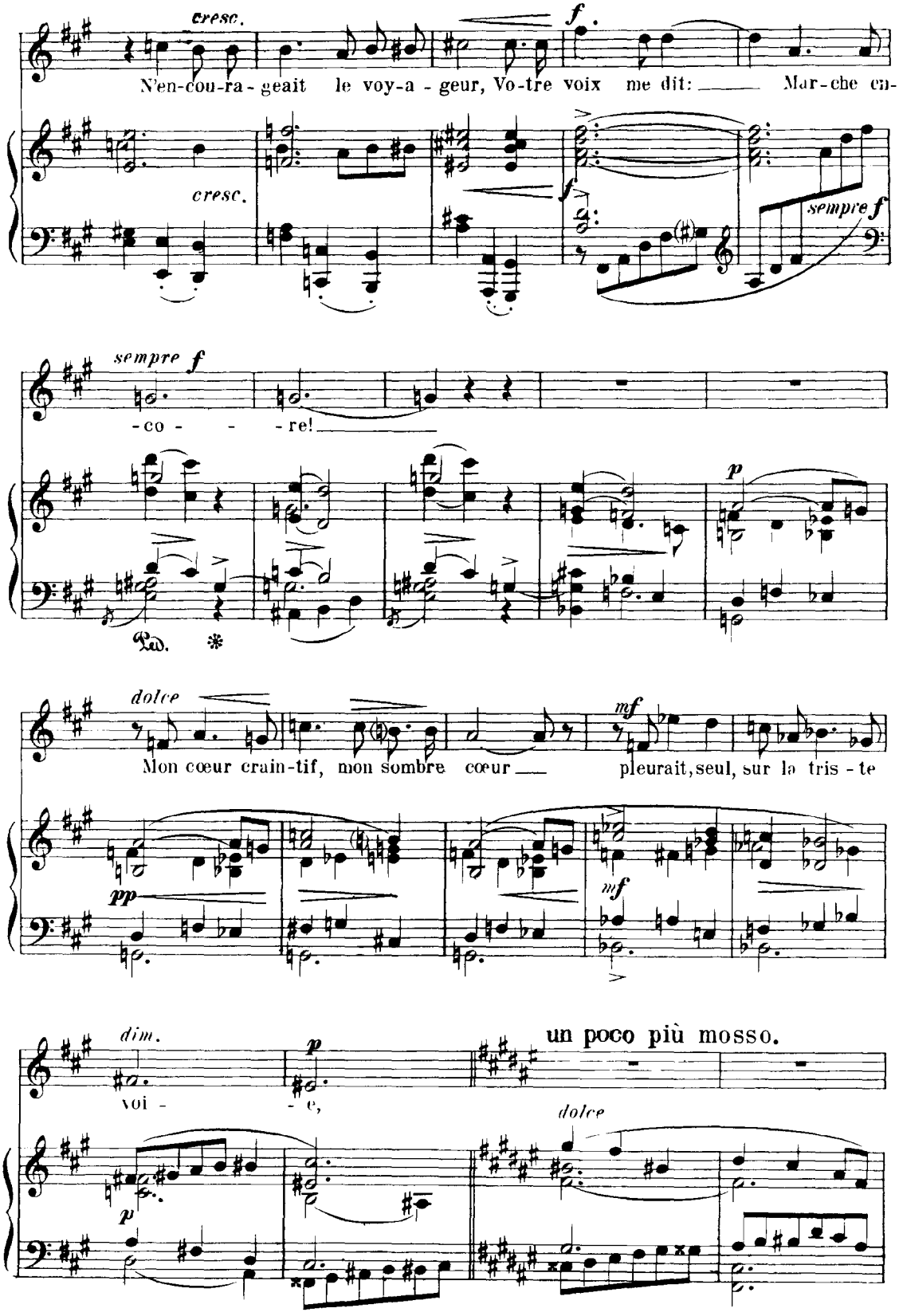
cresc.
f
N'en-cou-ra-geait le voy-a-geur, Vo-tre voix me dit: Mar-che en-
cresc.
f
sempre f
sempre f
-co- -re!
p
Ped. *
dolce
Mon cœur crain-tif, mon sombre cœur
mf
pleurait, seul, sur la tris-te
pp
mf
dim.
p
voi- -e,
un poco più mosso.
dolce
p

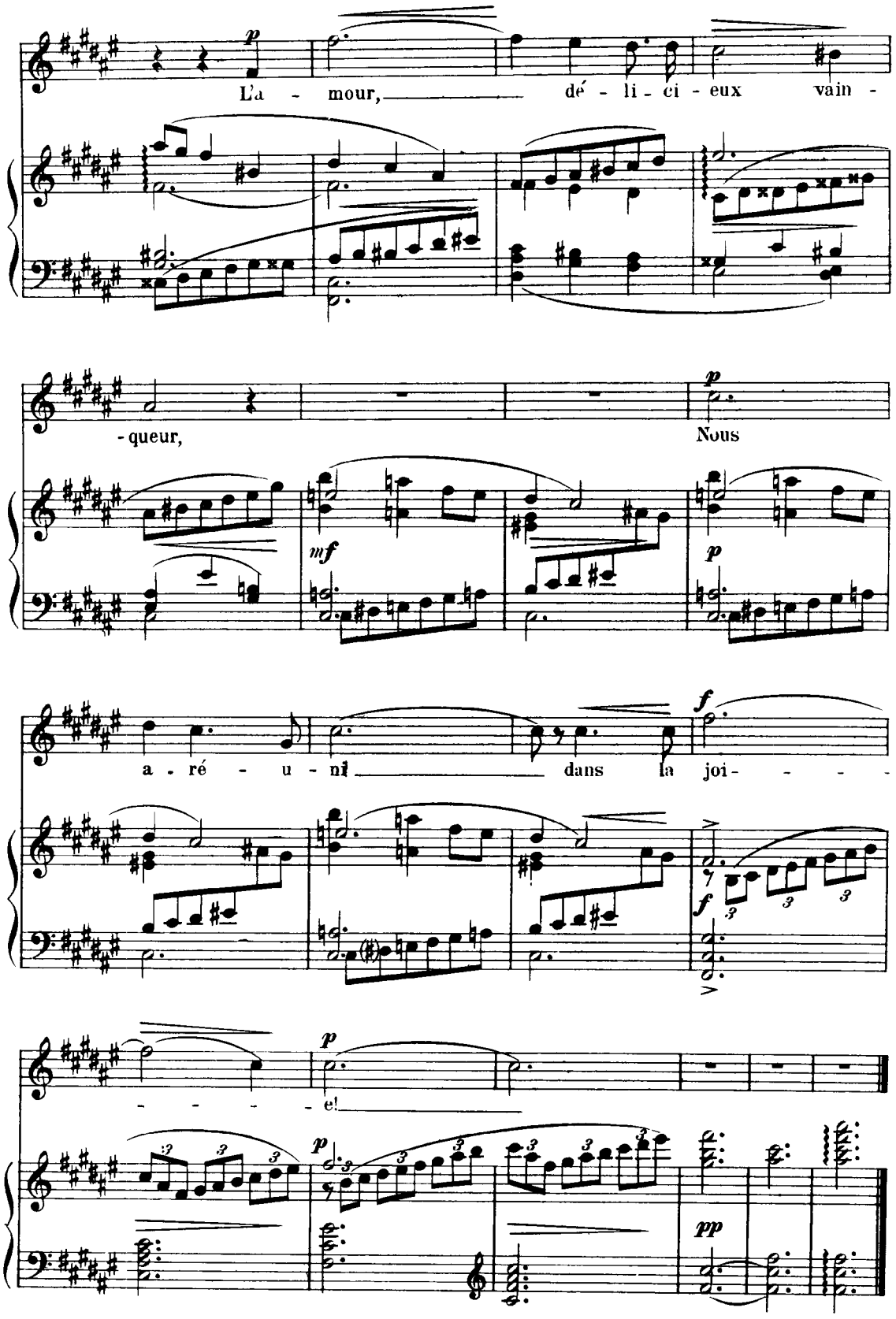
p
La - mour, dé - li - ci - eux vain -
- queur,
p
Nous
mf
p
a - ré - u - ni dans la joi - - - -
f
- - - - e!
p
pp

Fauré

J'ai presque peur, en vérité

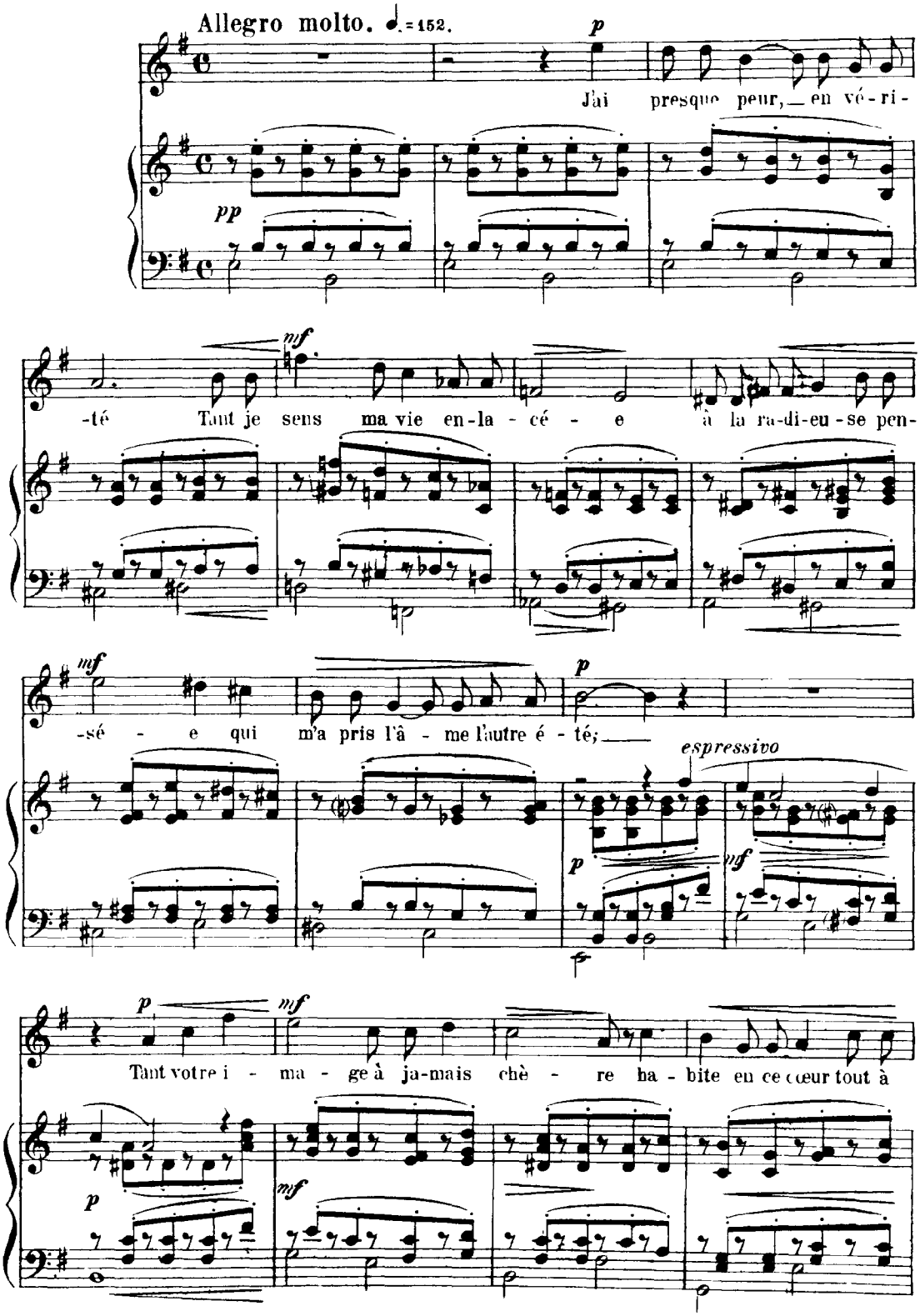

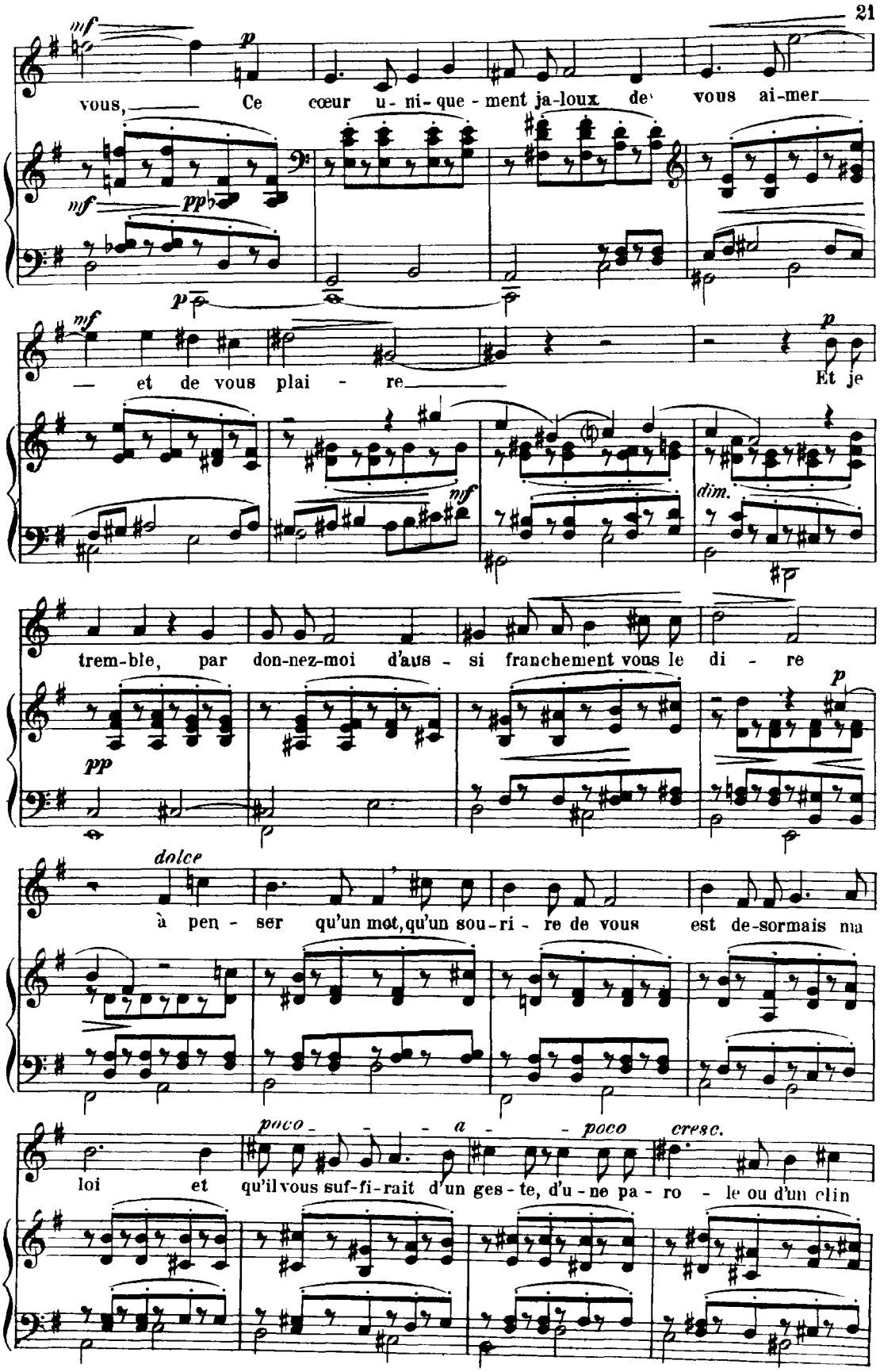
21
mf
p
vous, Ce cœur u- ni- que - ment ja-loux de vous ai-mer
mf
pp
p
mf
— et de vous plai - re
p
Et je
mf
dim.
trem-ble, par don-nez-moi d'aus - si franchement vous le di - re
pp
p
dolce
à pen - ser qu'un mot, qu'un sou-ri - re de vous est de-sormais ma
poco - - - a - poco
cresc.
loi et qu'il vous suf-fi-rait d'un ges - te, d'u - ne pa - ro - le ou d'un clin

22

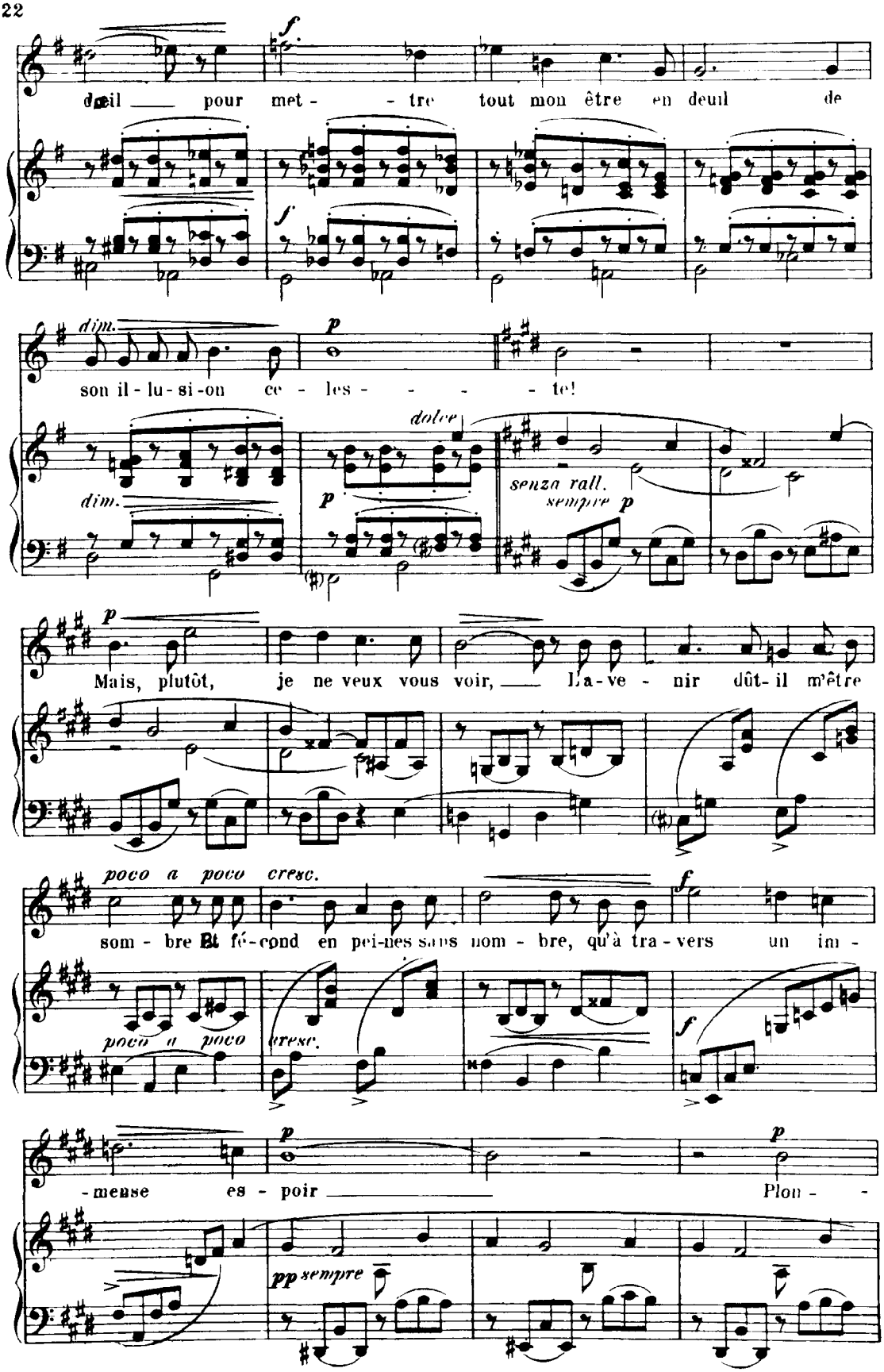
f
deuil pour met - tre tout mon être en deuil de
dim.
p
son il - lu - si - on ce - les - te!
dim.
dolce
p
senza rall.
sempre p
p
Mais, plutôt, je ne veux vous voir, L'a - ve - nir dût - il m'être
poco a poco cresc.
f
som - bre Et fé - cond en pei-nes sans nom - bre, qu'à tra - vers un im -
poco a poco
cresc.
f
- mense es - poir
p
Plon -
pp sempre

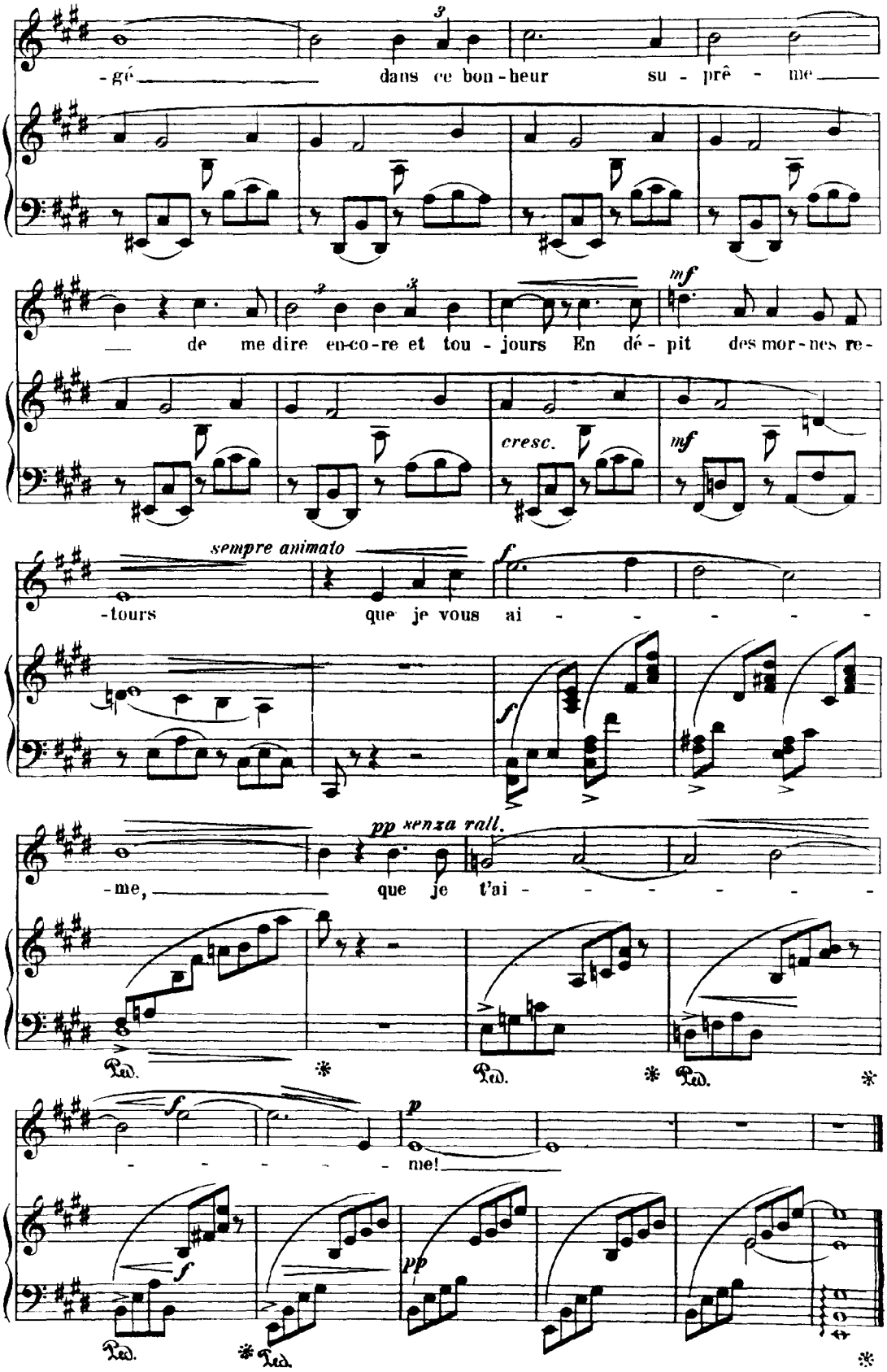
-gé dans ce bon-heur su-prê-me
de me dire en-co-re et tou-jours En dé-pit des mor-nes re-

-tours que je vous ai-

-me, que je t'ai-

me!

Fauré

Avant que tu ne t'en ailles

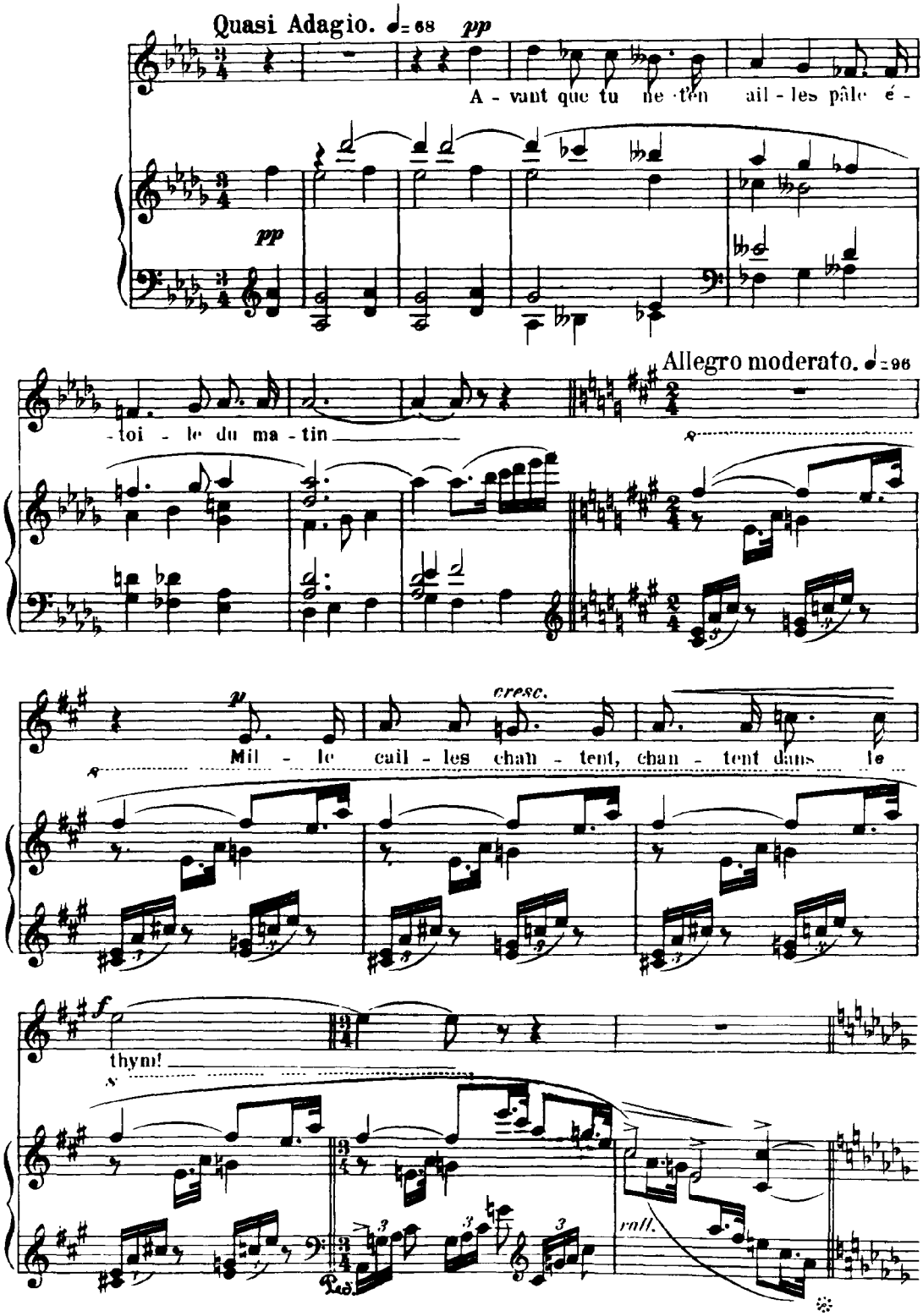

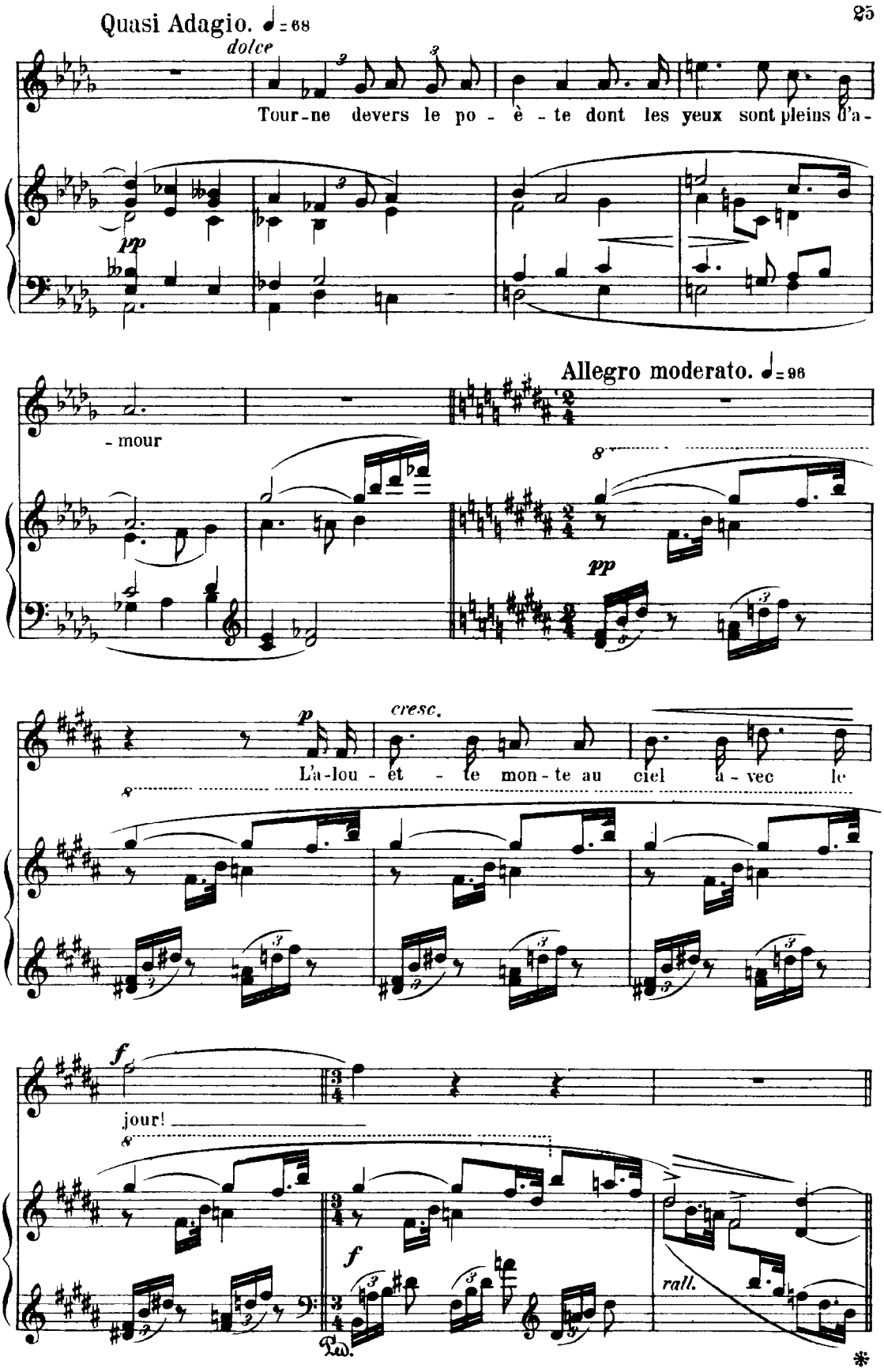
Quasi Adagio. ♩= 68
25
dolce
Tour-ne devers le po - è - te dont les yeux sont pleins d'a-
pp
- mour
Allegro moderato. ♩= 96
pp
p
cresc.
L'a-lou - ét - te mon-te au ciel a-vec le
f
jour!
f
rall.
Ped.
*

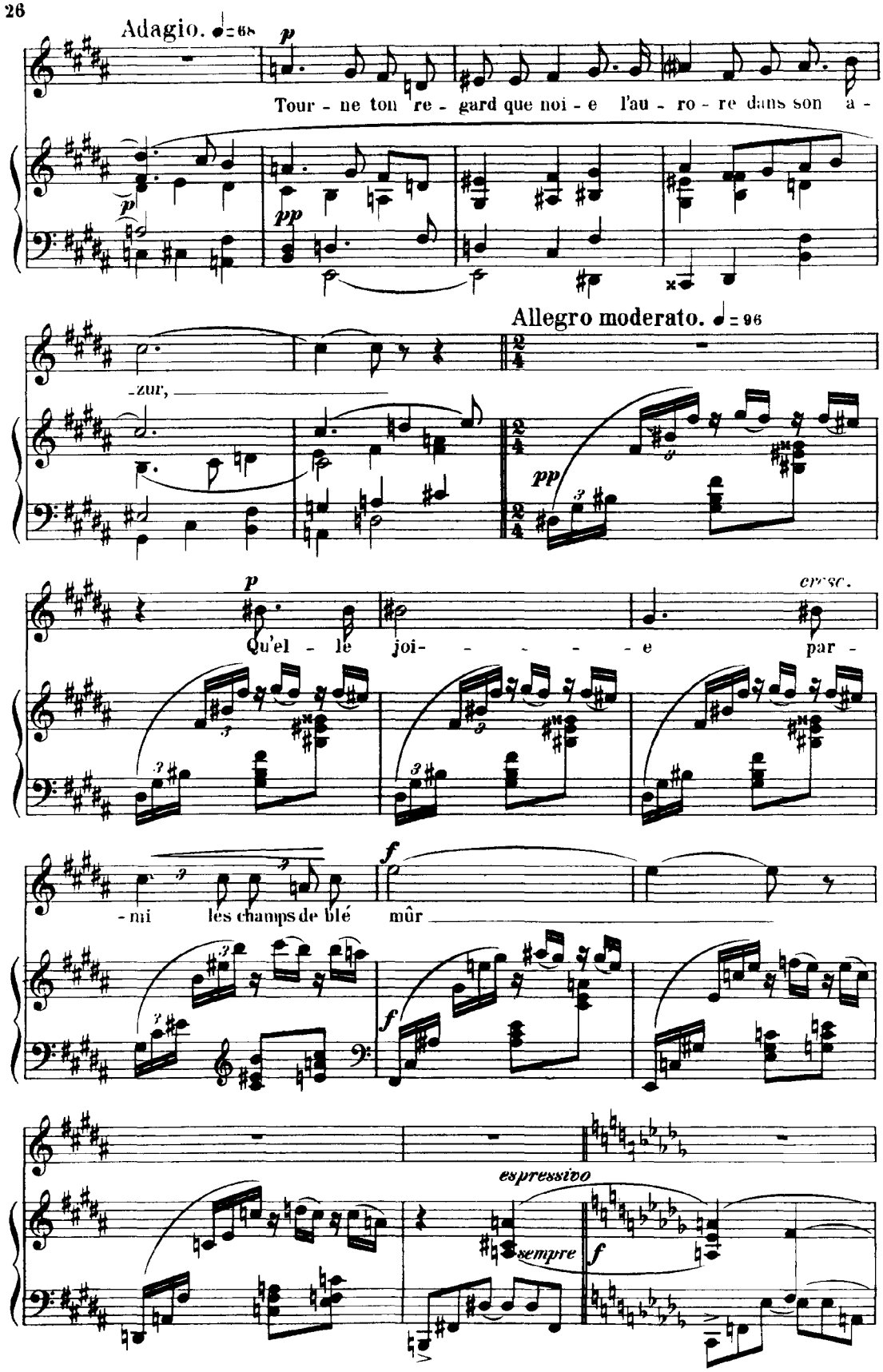
26
Adagio. ♩= 68
p
Tour - ne ton re - gard que noi - e l'au - ro - re dans son a -
pp
Allegro moderato. ♩= 96
-zur,
pp
p
Qu'el - le joi- - - - - e par -
cresc.
- mi les champs de blé mûr
f
f
espressivo
sempre
f

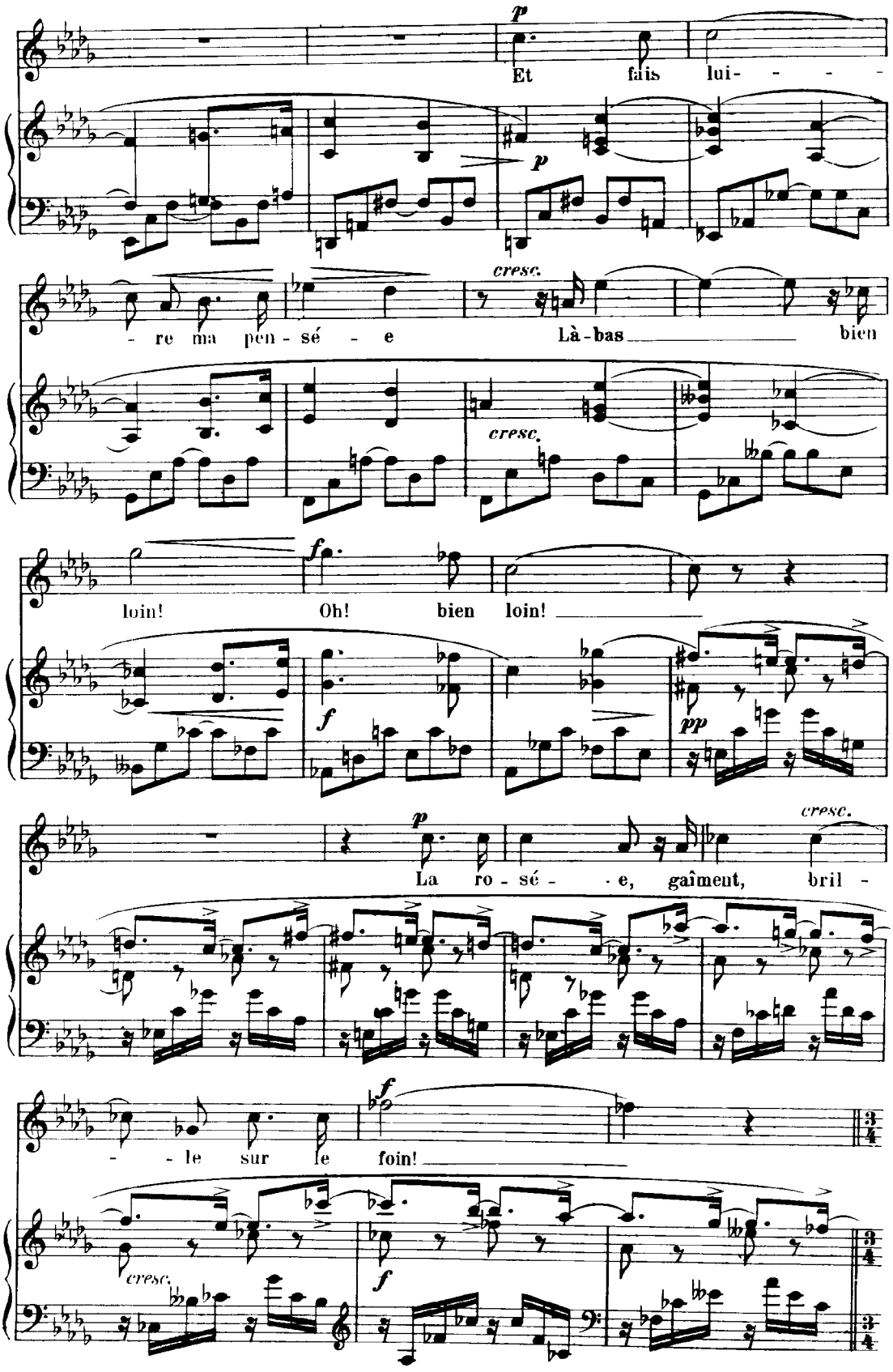
p
Et fais lui- - - -
- re ma pen - sé - e
cresc.
Là - bas bien
cresc.
loin!
f
Oh! bien loin!
f
pp
p
La ro - sé - - e, gaîment, bril -
cresc.
- - le sur le foin!
f
cresc.
f

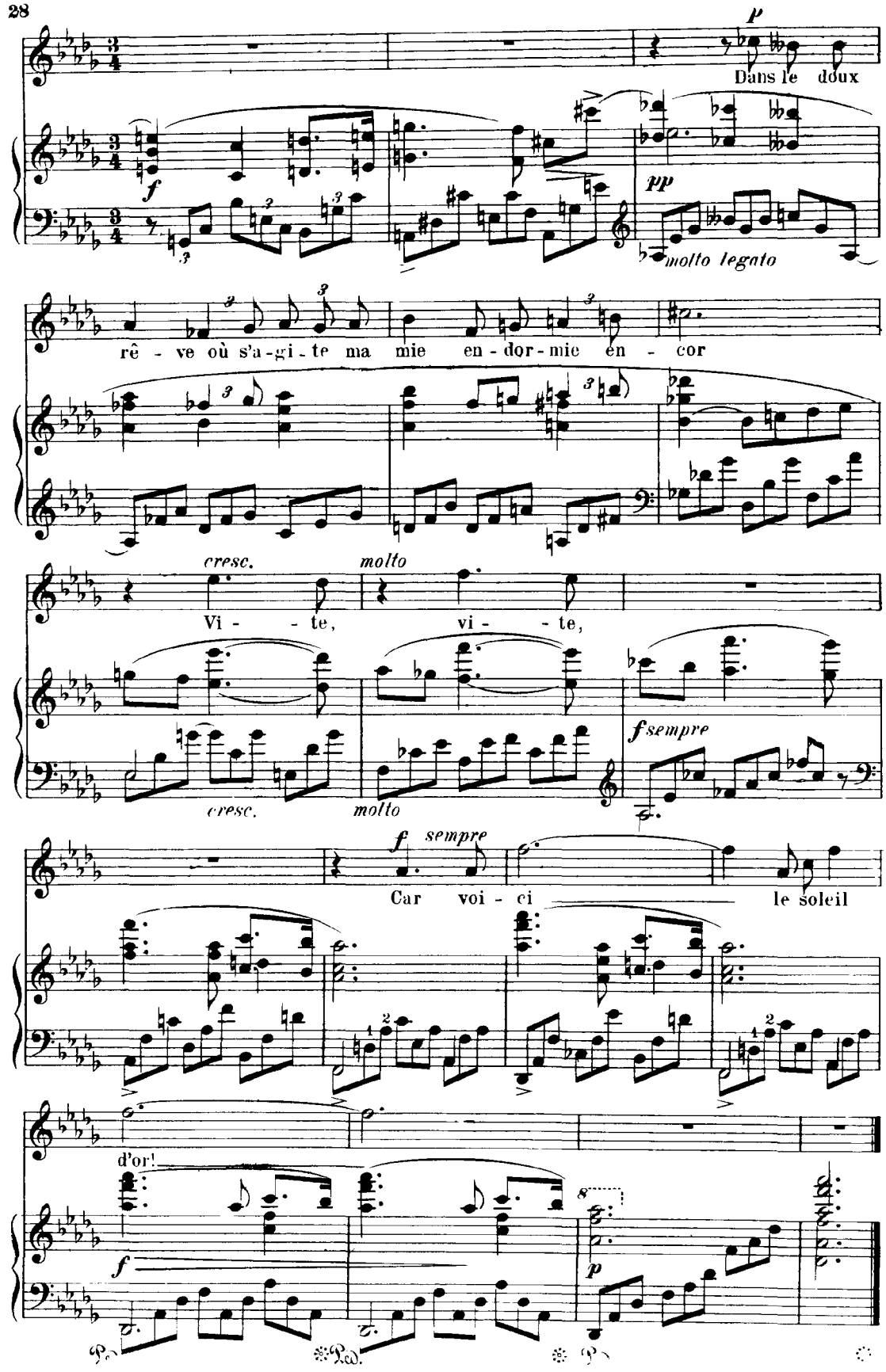
28
p
Dans le doux
f
pp
molto legato
rê - ve où s'a-gi-te ma mie en-dor-mie en - cor
cresc.
molto
Vi - - te, vi - - te,
cresc.
molto
fsempre
f sempre
Car voi - ci le soleil
d'or!
f
p
Ped.

Fauré

Donc, ce sera par un clair jour d'été

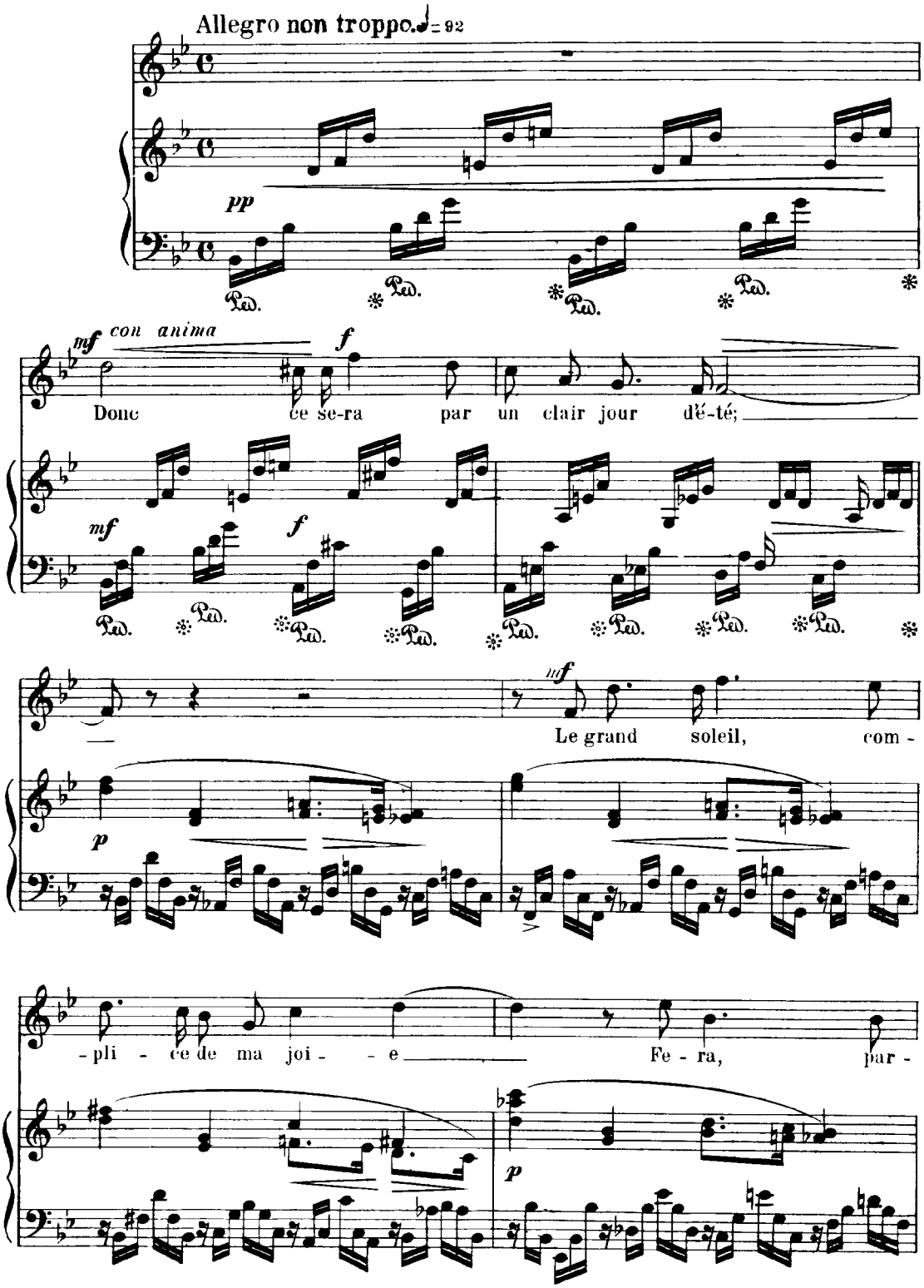

30

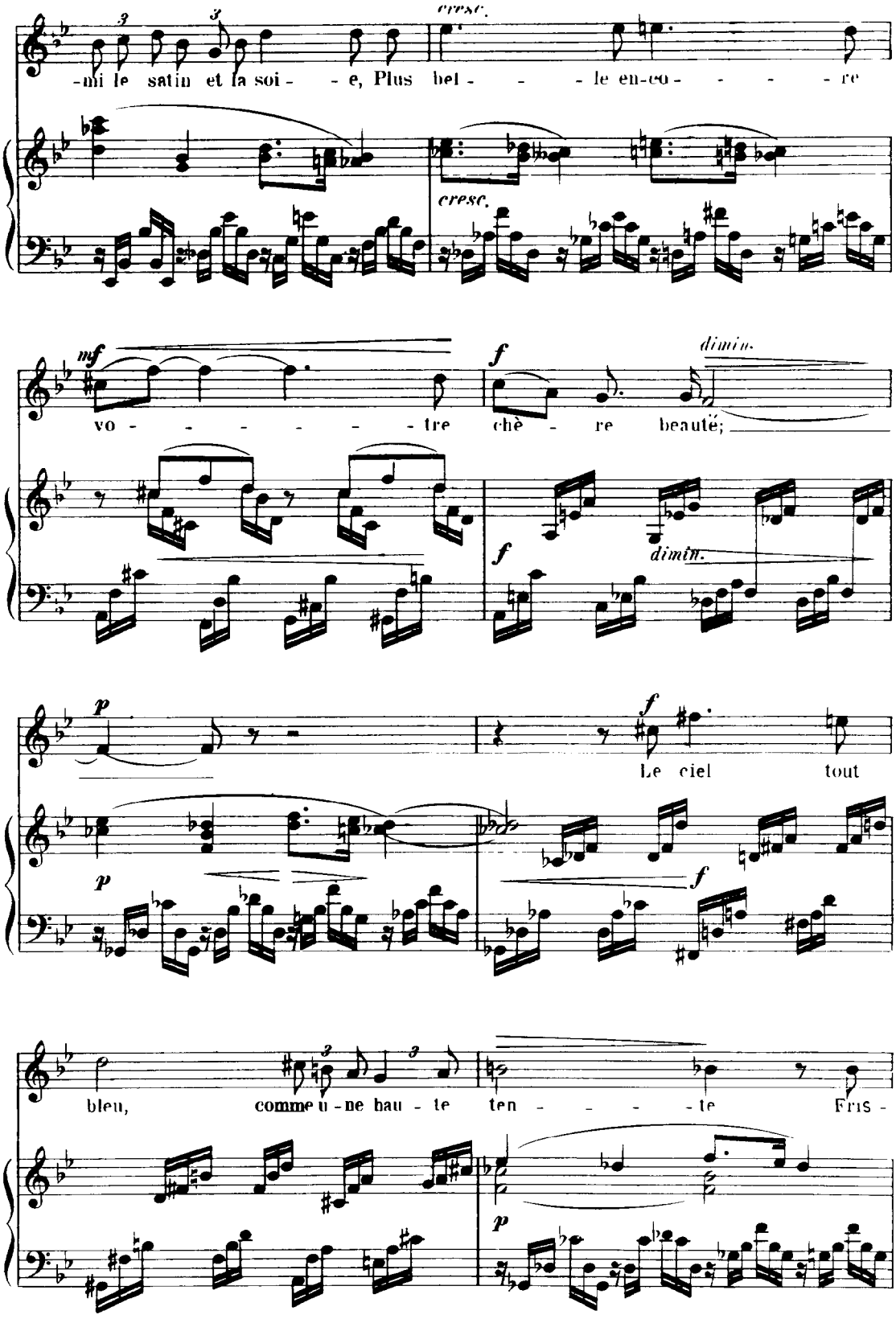
cresc.
-mi le satin et la soi - - e, Plus bel - - - le en-co - - - - re
cresc.
mf
vo - - - - - - - tre
f
chè - re beauté;
dimin.
f
dimin.
p
f
Le ciel tout
p
f
bleu, comme u - ne hau - te ten - - - - te Fris -
p

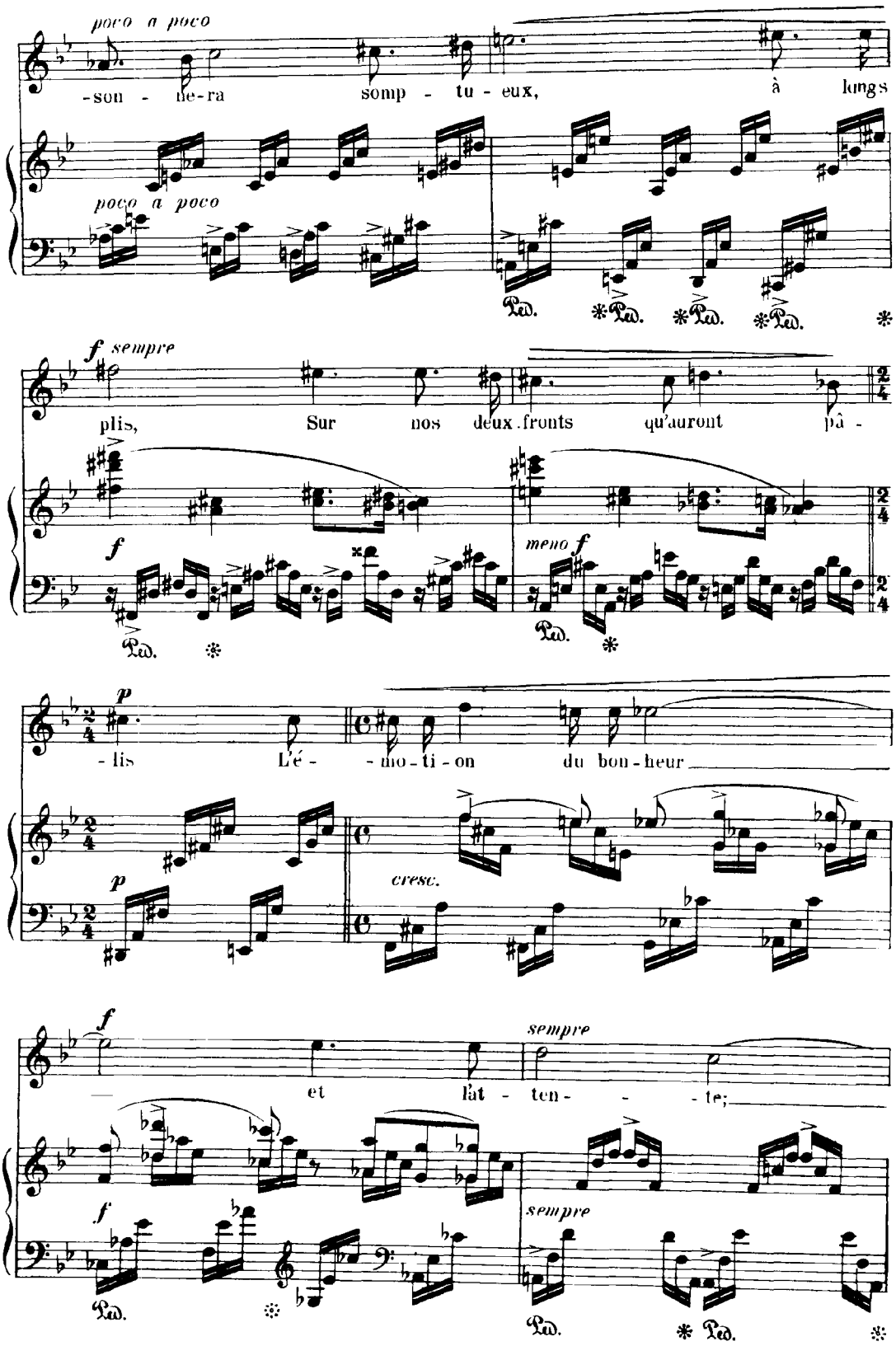
poco a poco
-son - ne-ra
somp - tu - eux,
à lungs
poco a poco
Ped.
f sempre
plis,
Sur nos deux fronts qu'auront pâ -
f
meno f
p
- lis
L'é - - mo - ti - on du bon - heur
p
cresc.
f
et
l'at - ten - - - te;
sempre
f
sempre
Ped.

32

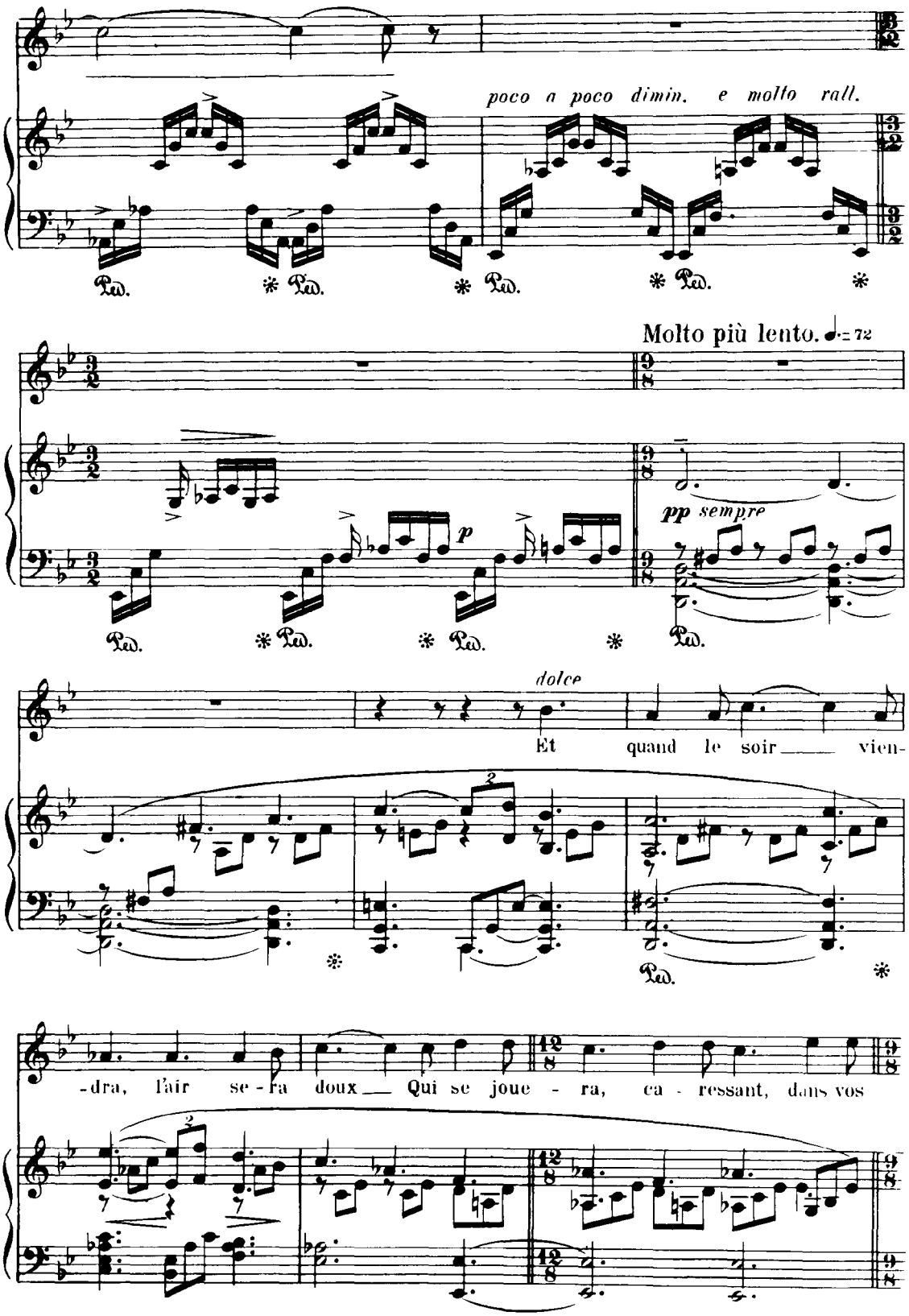
poco a poco dimin. e molto rall.
Molto più lento. ♩.= 72
pp sempre
dolce
Et quand le soir vien-
-dra, l'air se-ra doux Qui se joue-ra, ca-ressant, dans vos

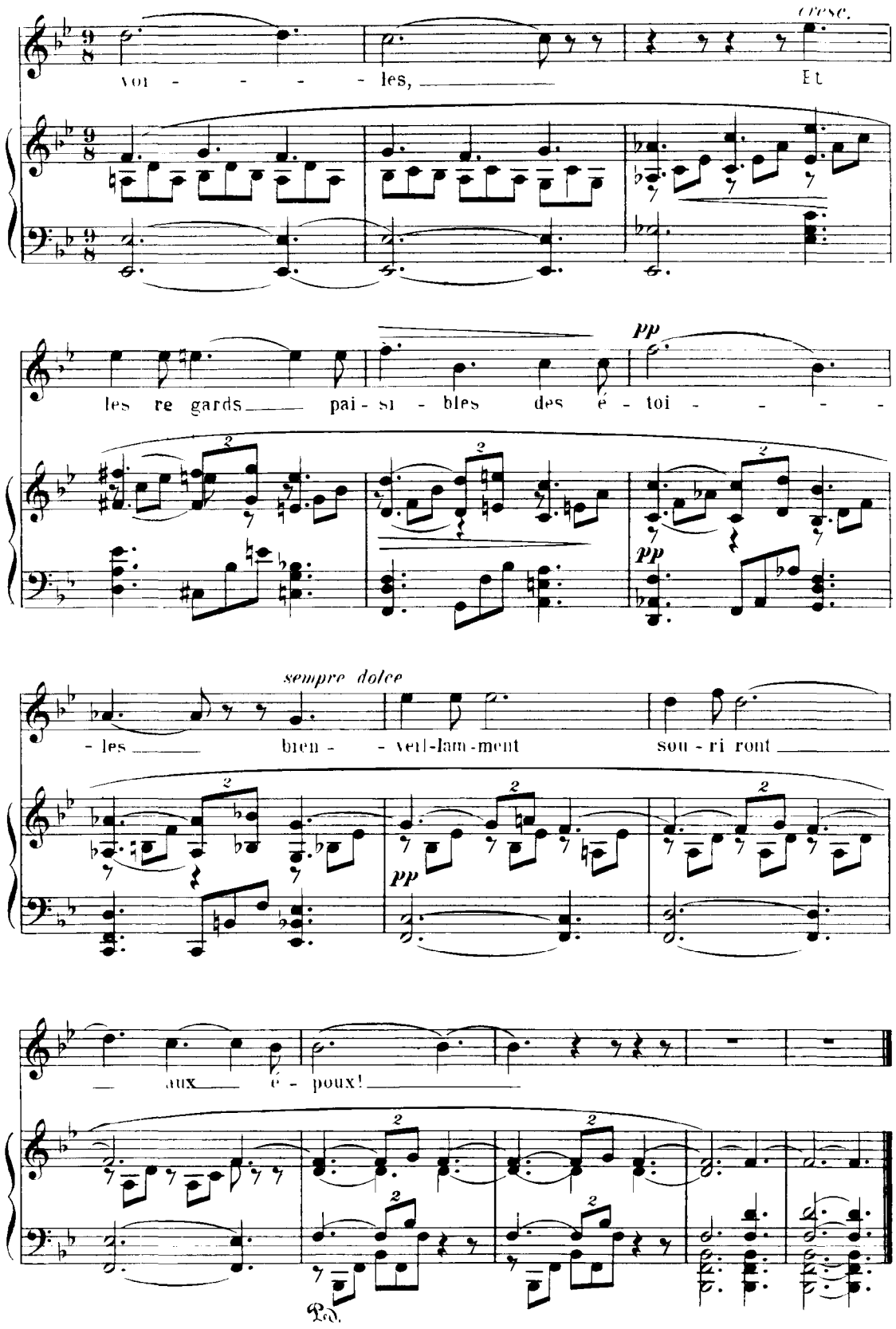
voi - - - - les,
Et
les re gards pai - si - bles des é - toi - - - -
pp
sempre dolce
- les bien - - veil-lan-ment sou - ri ront
pp
aux é - poux!
Ped.

Fauré
N'est-ce pas?

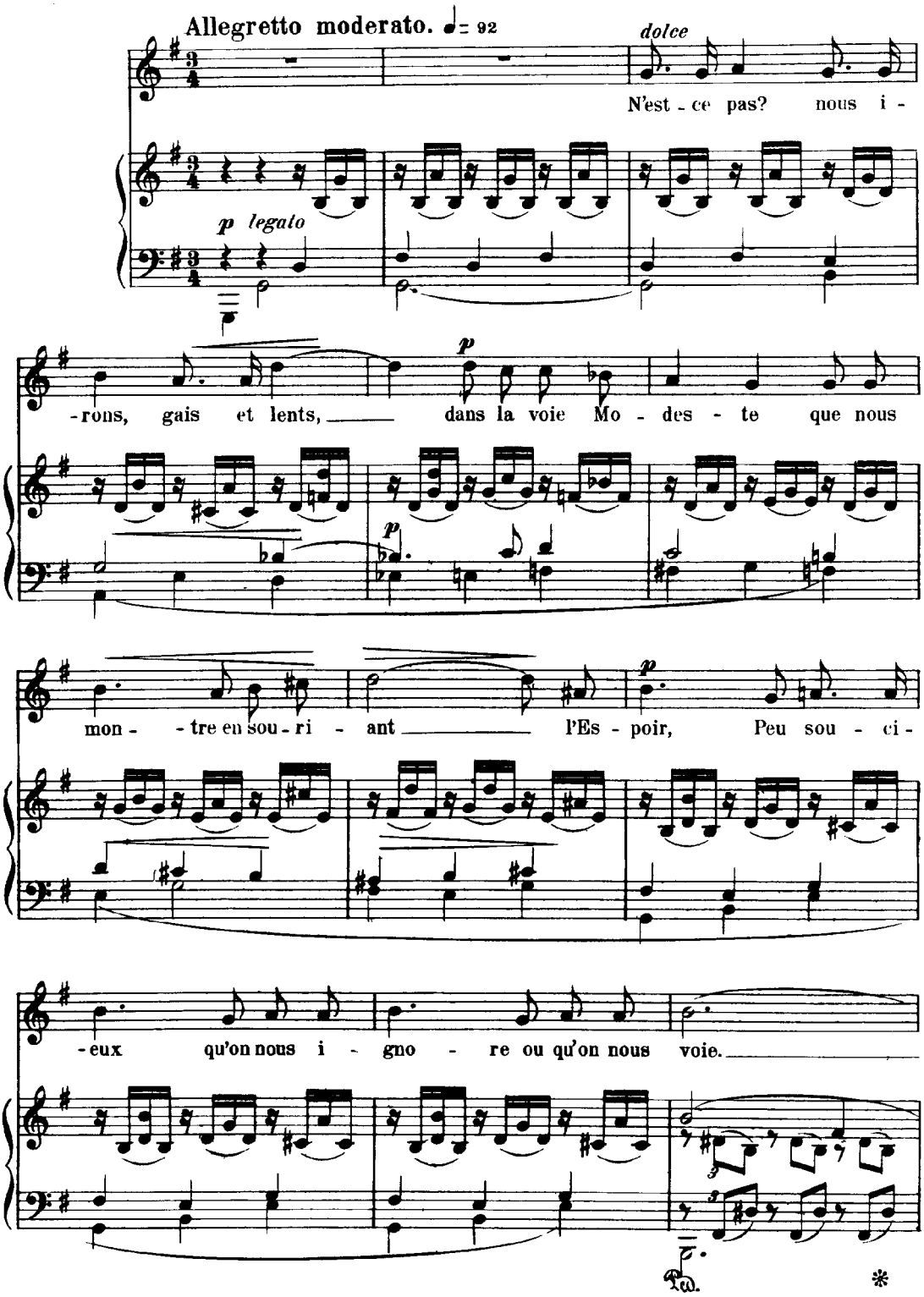

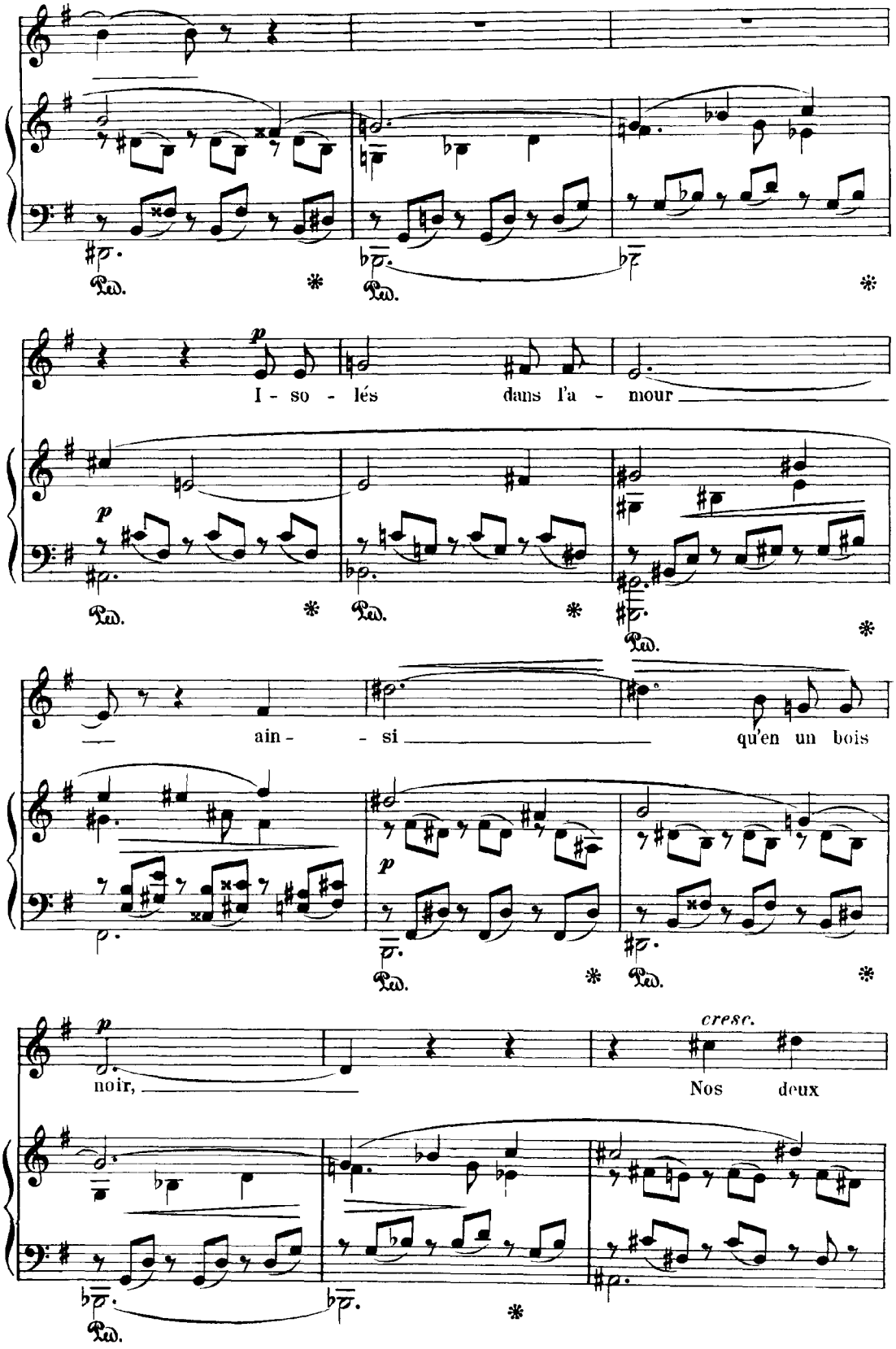
I - so - lés dans l'a - mour
ain - si qu'en un bois
noir,
cresc.
Nos deux

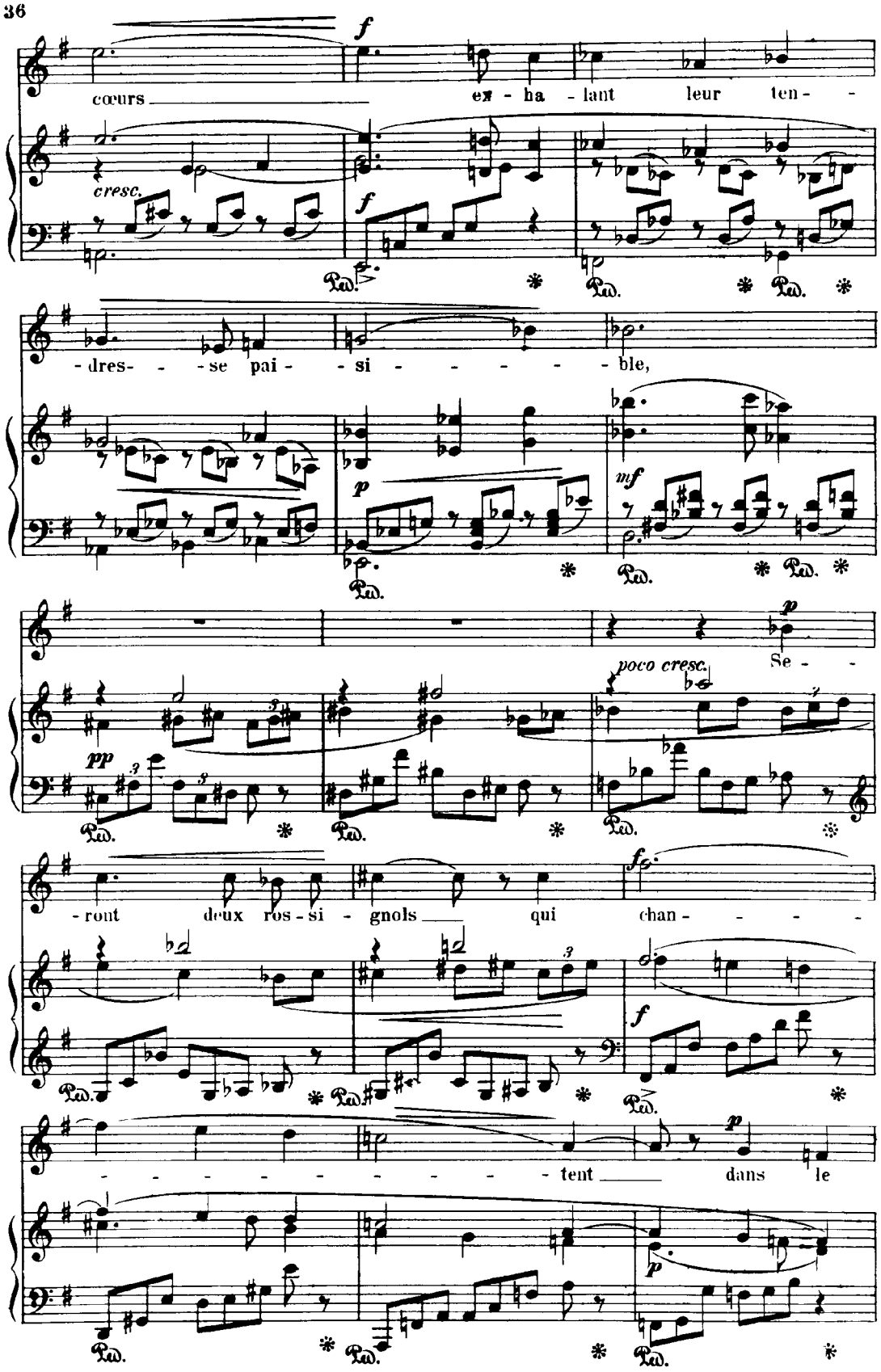
36
cœurs
ex - ha - lant leur ten - -
- dres- - - se pai - - si - - - - - - ble,
Se - -
- ront deux ros - si - gnols qui chan - - - -
- - - - - - - - - - tent dans le

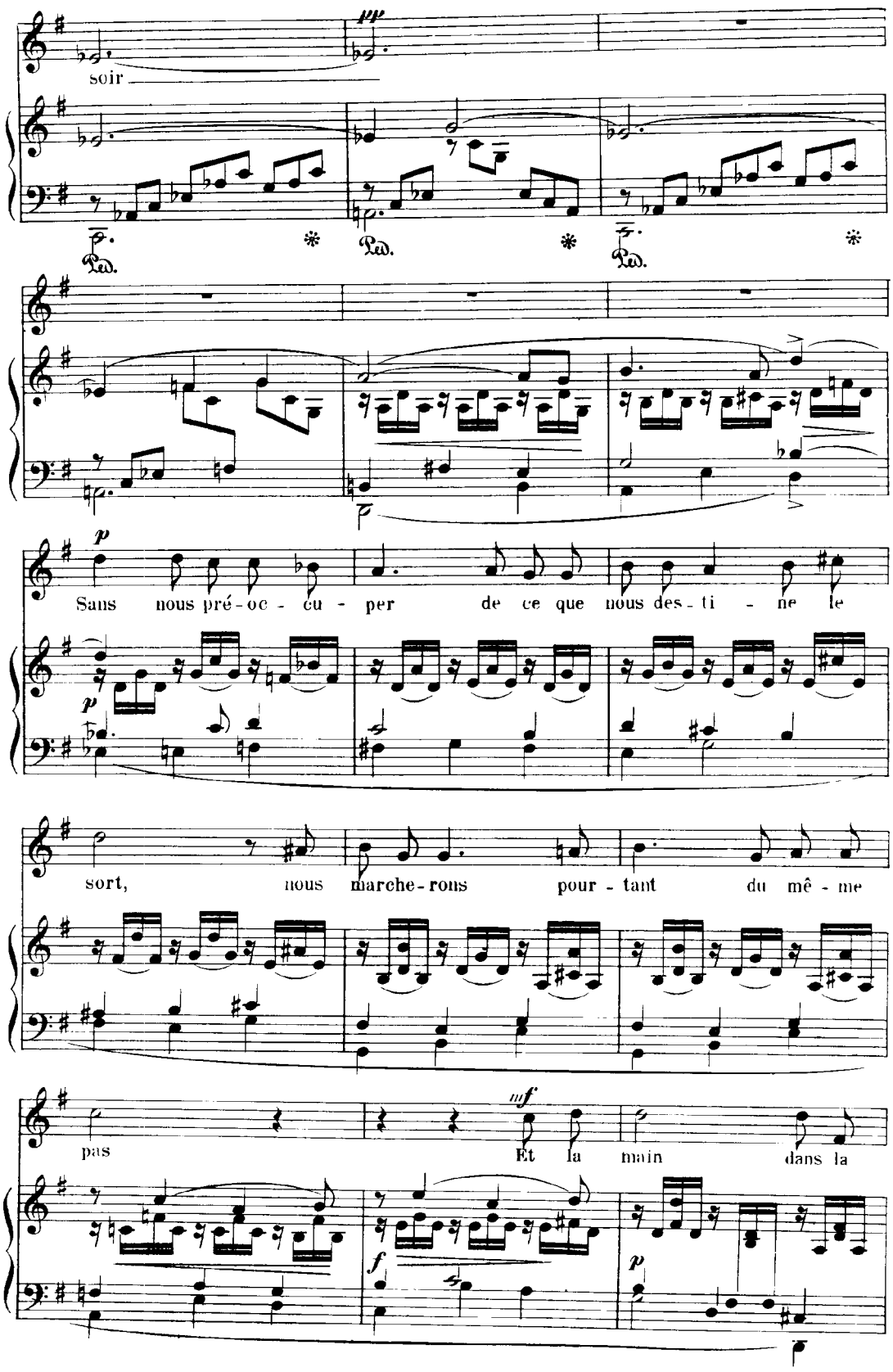
soir
Sans nous pré - oc - cu - per de ce que nous des - ti - ne le
sort, nous marche - rons pour - tant du mê - me
pas
Et la main dans la

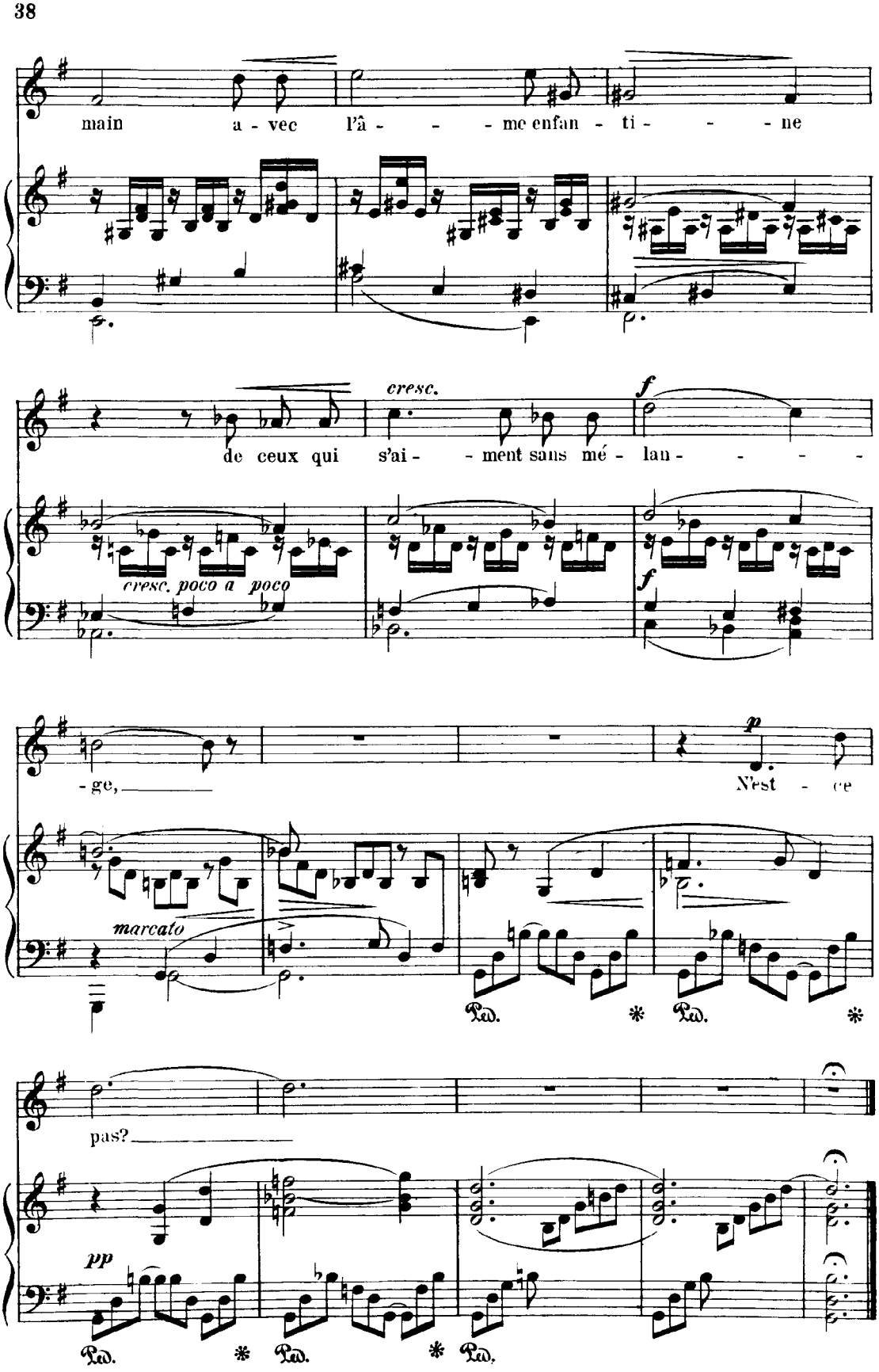
38
main a - vec l'â - - - me enfan - ti - - - ne
cresc.
f
de ceux qui s'ai - - ment sans mé - lan - - - - -
cresc. poco a poco
f
- ge,
p
N'est - ce
marcato
Ped. * Ped. *
pas?
pp
Ped. * Ped. * Ped.

Fauré

L'hiver a cessé

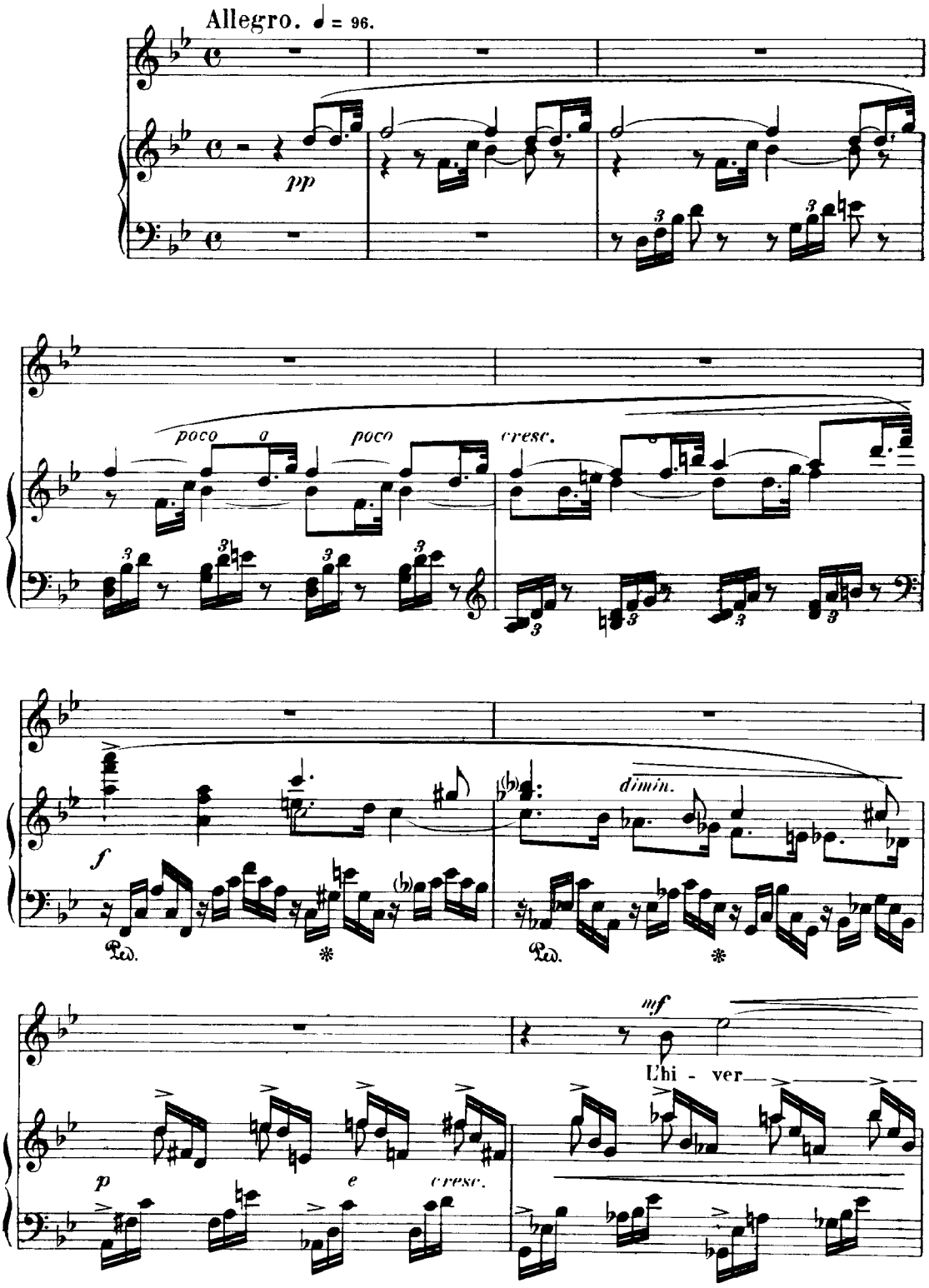

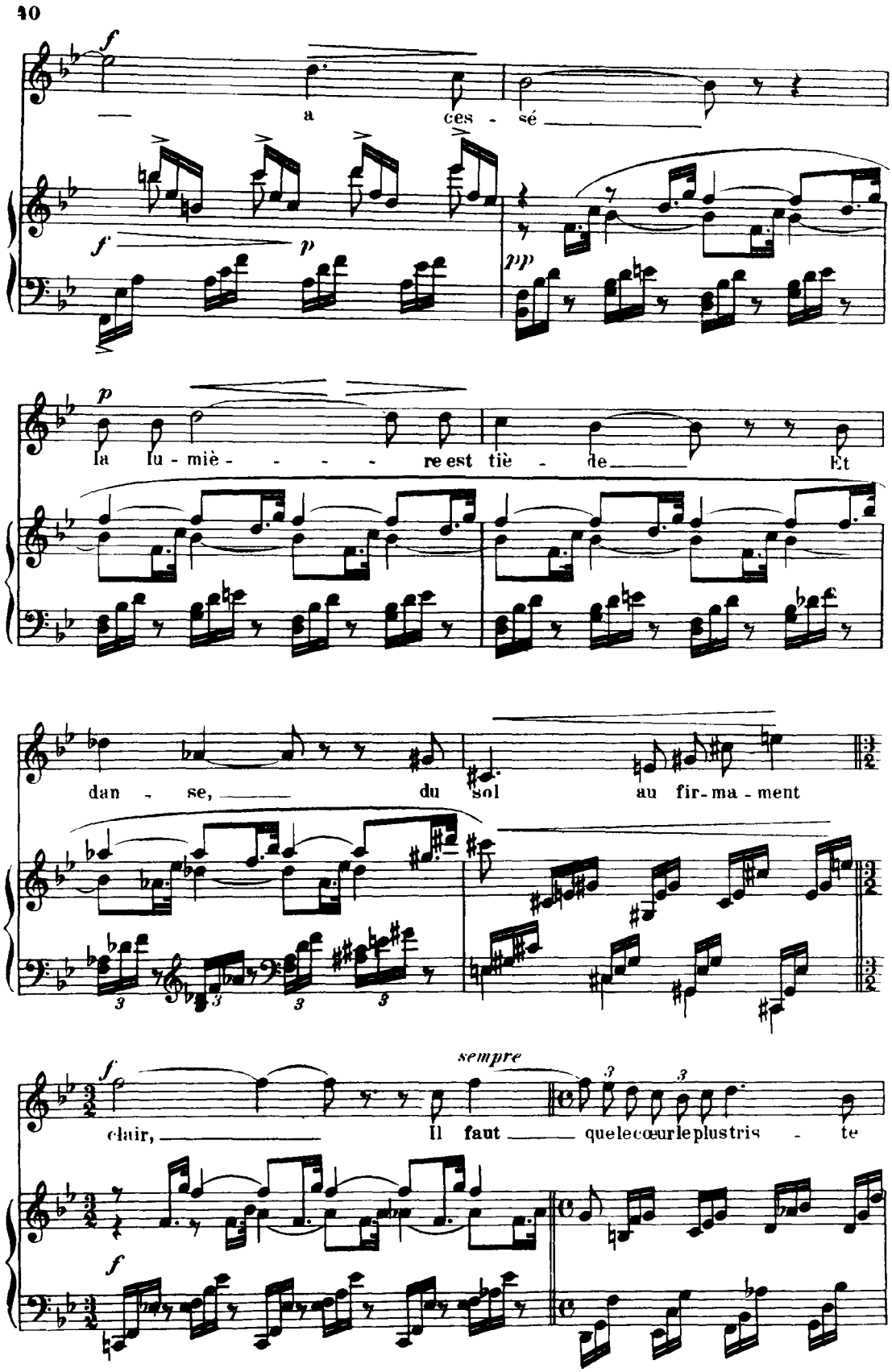
40
a ces - sé
la lu - miè - re est tiè - de Et
dan - se, du sol au fir - ma - ment
sempre
clair, Il faut que le cœur le plus tris - te

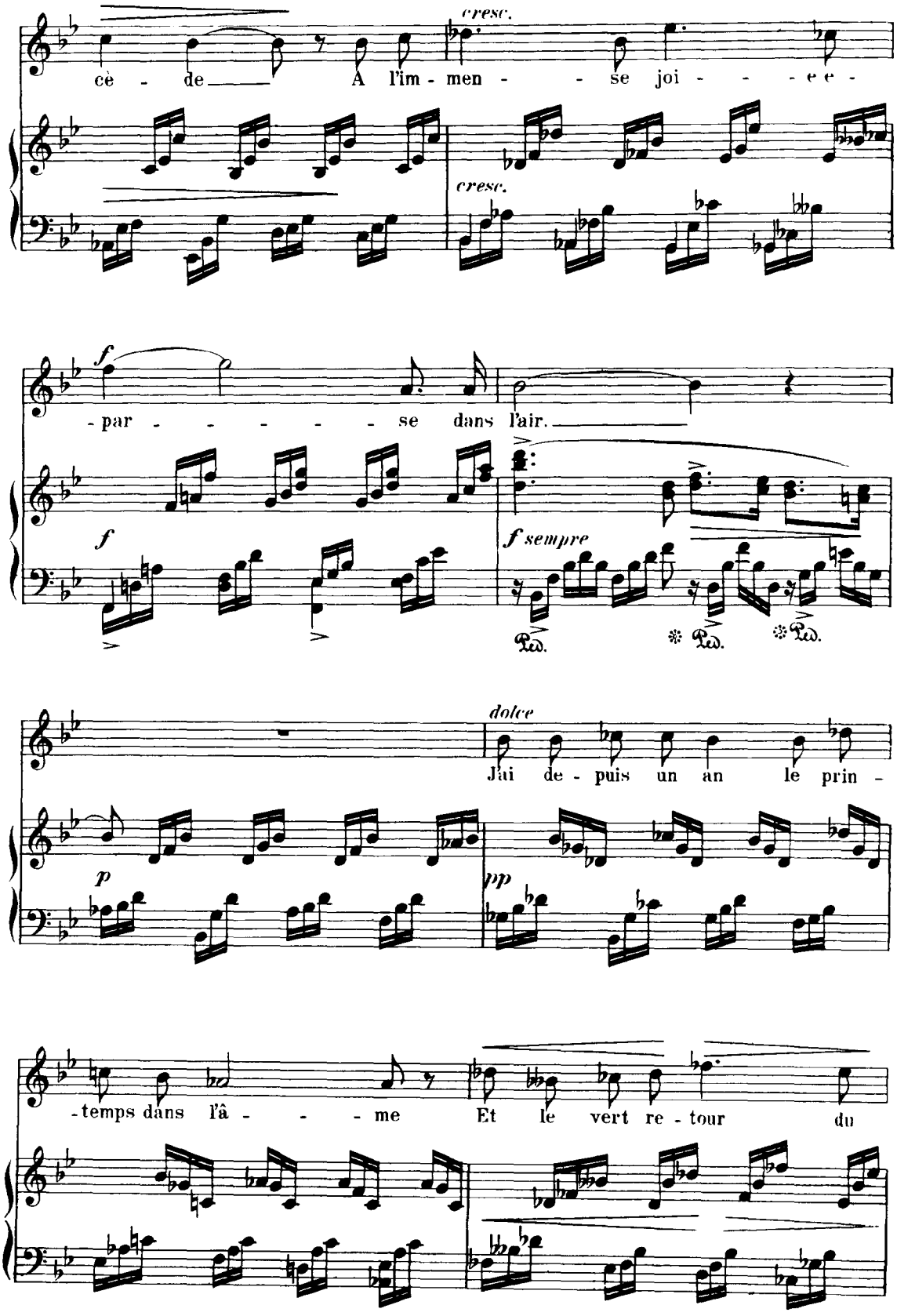
cresc.
ce - de A l'im - men - se joi - - - e e -
cresc.
f
- par - - - - - se dans l'air.
f
f sempre
dolce
J'ai de - puis un an le prin -
p
pp
- temps dans l'â - - - me Et le vert re - tour du

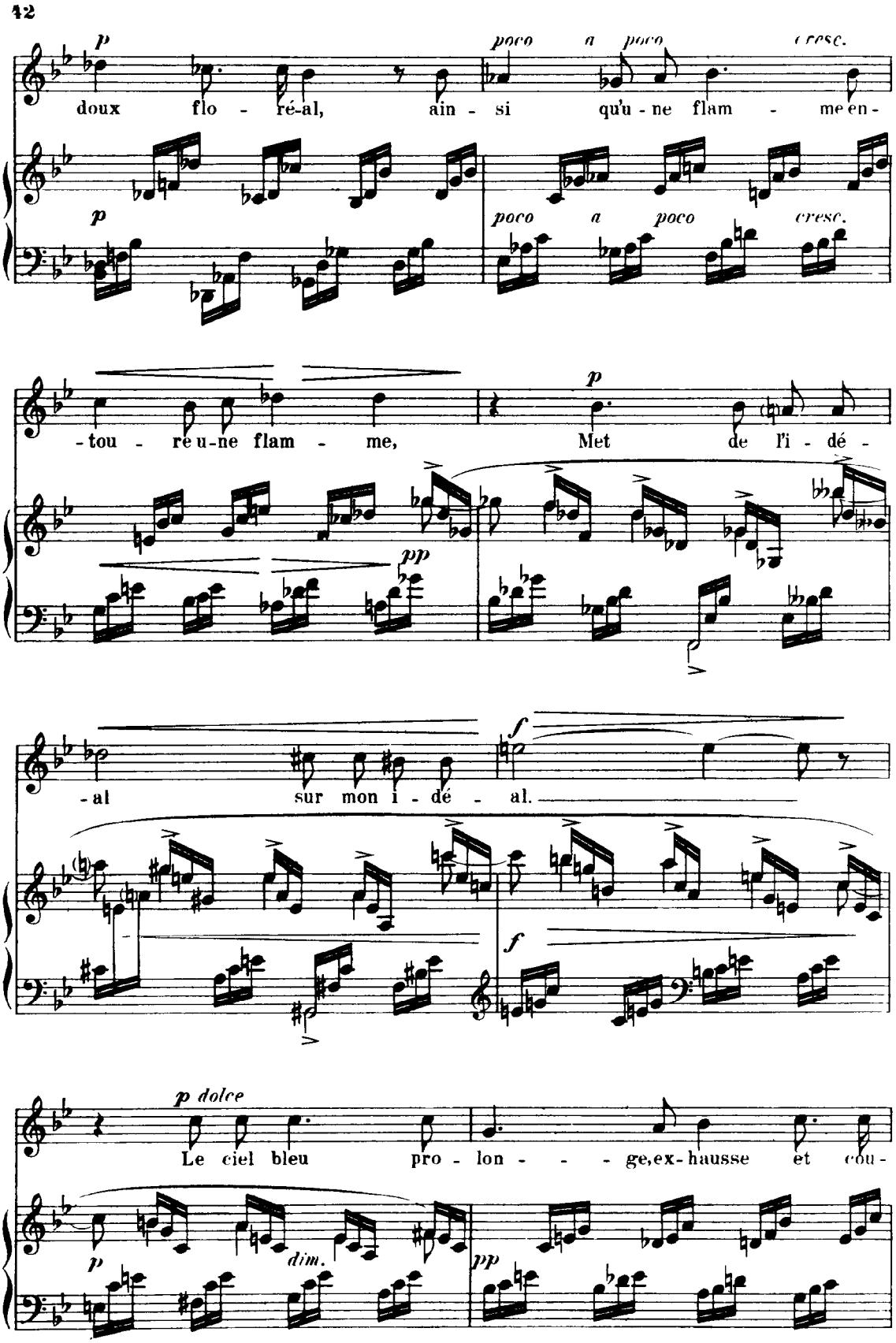
12
p
poco a poco cresc.
doux flo - ré-al, ain - si qu'u - ne flam - me en -
p
poco a poco cresc.
- tou - re u-ne flam - me, Met de l'i - dé -
pp
f
- al sur mon i - dé - al.
f
p dolce
Le ciel bleu pro - lon - - - ge, ex-hausse et cou -
p
dim.
pp

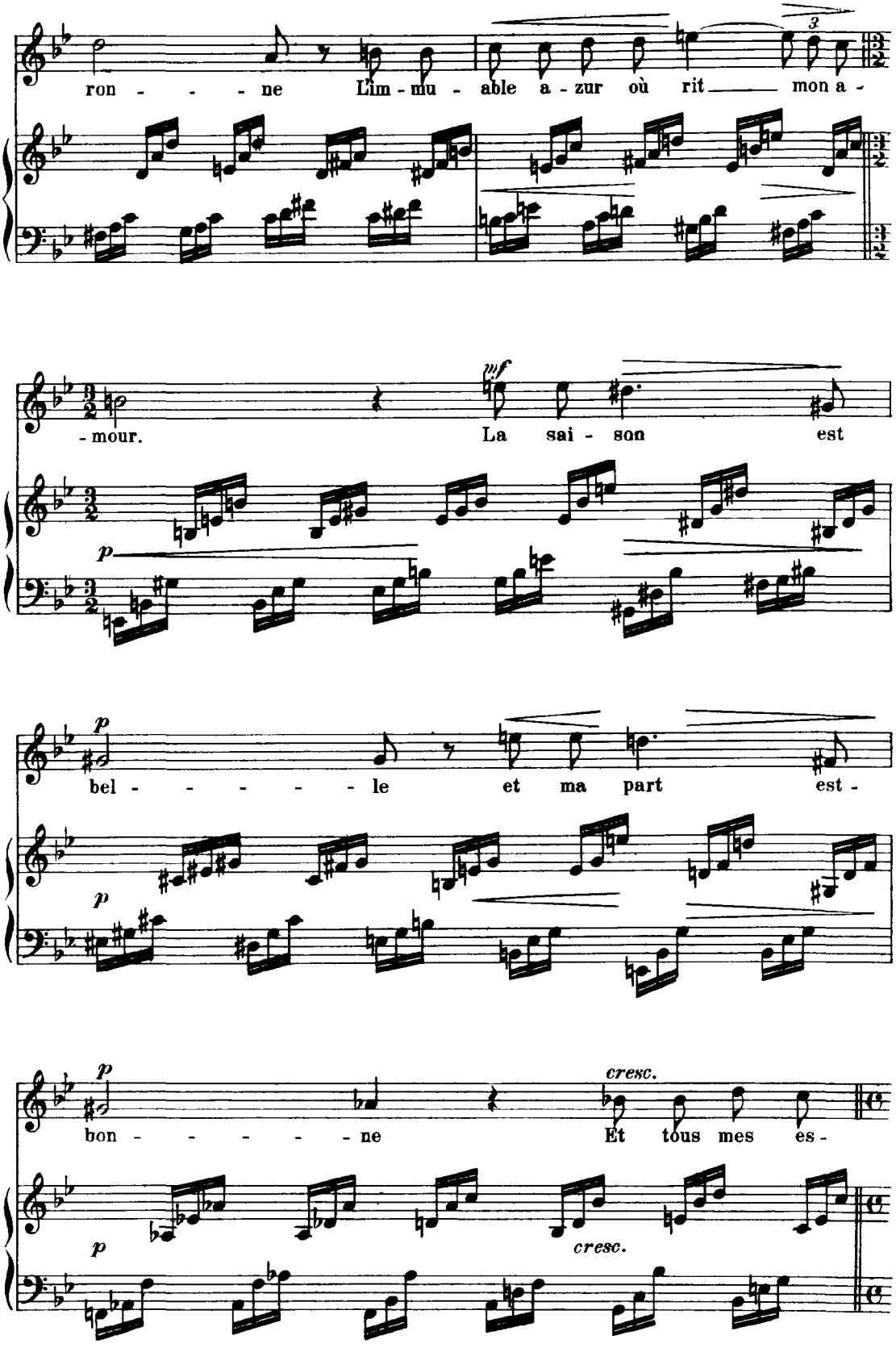
ron - - - - ne L'im - mu - able a - zur où rit mon a -
mf
- mour. La sai - son est
p
bel - - - - - - le et ma part est -
p
p
cresc.
bon - - - - - - ne Et tous mes es -
p
cresc.

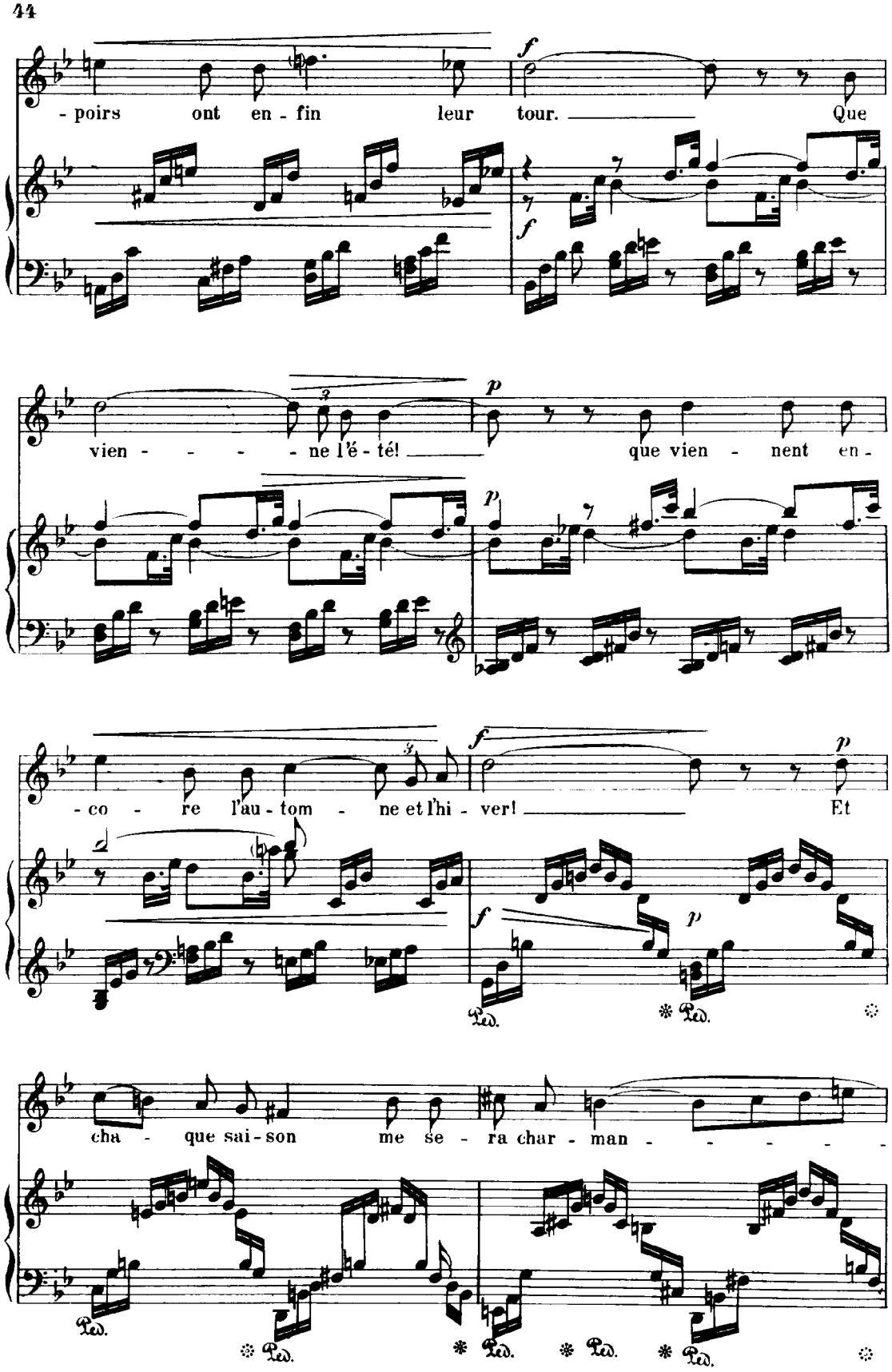
44
- poirs ont en - fin leur tour. Que
vien - - - - ne l'é - té! que vien - nent en -
- co - re l'au - tom - ne et l'hi - ver! Et
cha - que sai - son me se - ra char - man - - - - -

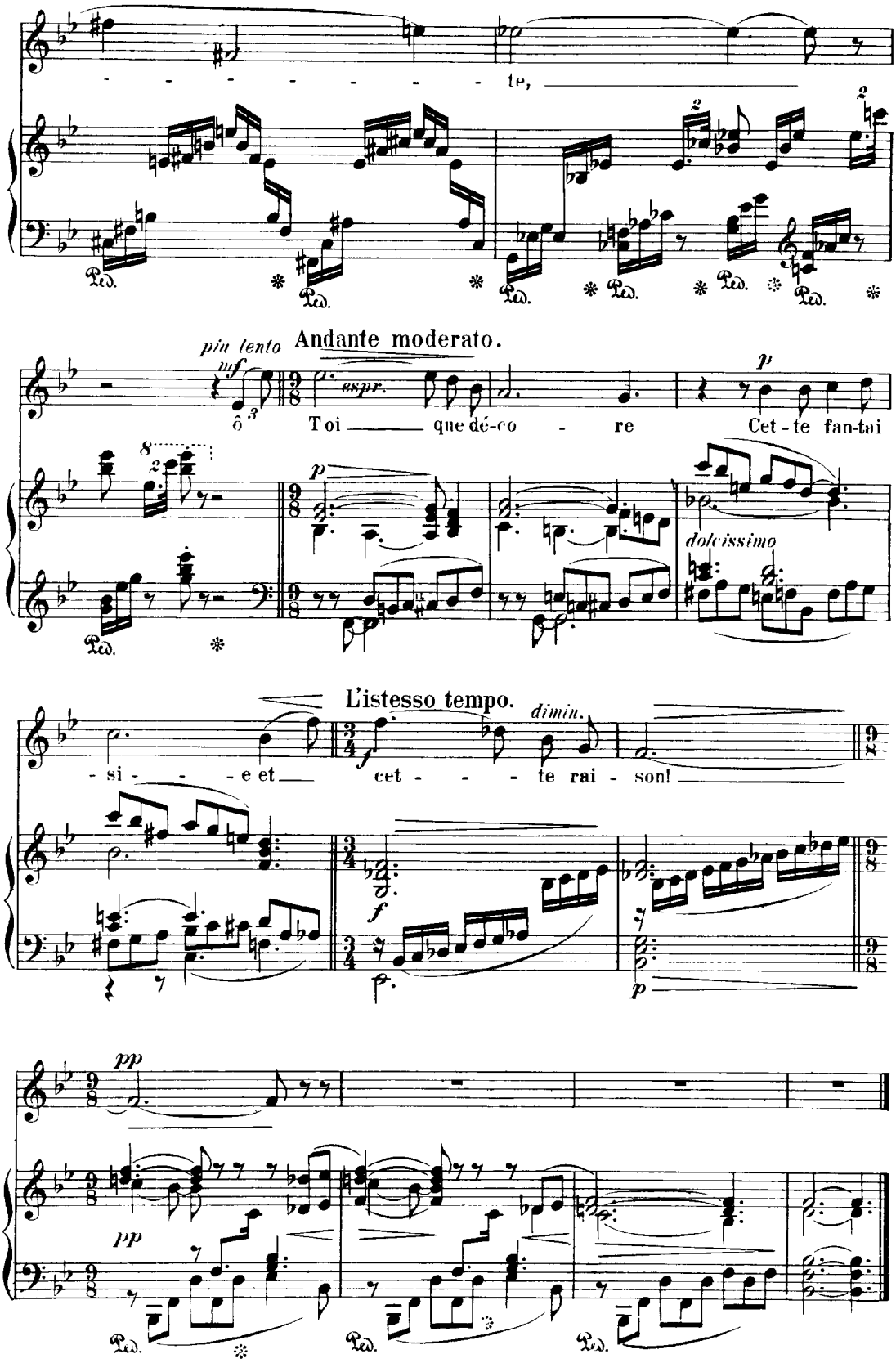
te,
Andante moderato.
più lento
espr.
Toi que dé-co - re
Cet-te fan-tai
dolcissimo
L'istesso tempo.
dimin.
- si - - - e et
cet - - - te rai - son!