

*Francesco Paolo Tosti*

*Romanze*

PER CANTO E PIANOFORTE

*Songs*

FOR VOICE AND PIANO

*Romanzen*

FÜR GESANG UND KLAVIER

RICORDI

# MATTINATA

(Roma, 1874 - da A Greyswood)

(soprano o tenore)

Parole di Enrico Panzacchi

all'amico Mario Ancona

Allegretto

PIANOFORTE

*armonioso sempre a tempo*

CANTO

*p*

Ma - ry, tre - man - do l'ul - ti - ma stel - la Nel va - sto az -

- zur - ro Tra po - co va - ni - rà; E presso a sor - ge - re l'al - ba no -

*cresc:.....*

- vel - la, Con un su - sur - ro L'au - ra l'annun - zia già,

N.B. Mary, va pronunciato Mery.

Con un su - sur - ro L'au - ra l'annunzia già.

Io non ti di - co, vie - ni al ve -

- ro - ne; — Ma - ry, in que - st'o - re Più dol - ce è ri - po - sar;

*pp* Mor - mo - ro bas - so *p* la mia can - zo - ne, — *p* Che il tuo so -

*p*  
- po - re Non giunga ad ab - bre - viar... Che il tuo so - po - re Non

giunga ad ab - bre - viar...

So - lo do - man - do, ————— so - lo de - si - o

Che il can - to mi - o Lam - bendo il tu - o guan - cial, ————— Ver - si, o fan -

- ciul - la, nel - la tua men - te L'on - da lu - cen - te D'un

so - gno ce - le - stial!.. Ma - ry, l'ul - ti - ma stel - la

*poco rit. e dim.*  
— Nel vasto az - zur - ro Tra po - co va - ni - rà.

*dim.* *a tempo*  
*col canto* *pp dim.*

## 1.

Mary, tremando l'ultima stella  
 Nel vasto azzurro  
 Tra poco vanirà;  
 È presso a sorgere l'alba novella,  
 Con un susurro  
 L'aura l'annunzia già.

## 2.

Io non ti dico, vieni al verone;  
 Mary, in quest'ore  
 Più dolce è riposar;  
 Mormoro basso la mia canzone,  
 Che il tuo sopore  
 Non giunga ad abbreviar...

## 3.

Solo domando, solo desio  
 Che il canto mio  
 Lambendo il tuo guancial,  
 Versi, o fanciulla, nella tua mente  
 L'onda lucente  
 D'un sogno celestial!...

# VORREI MORIRE!

(1878)

## MELODIA

(mezzosoprano o baritono)

Parole di L. M. Cognetti

Andantino

PIANOFORTE

CANTO

Vorrei mo.rir ne la stagion del.

. l'an.no, Quando è tiepi da l'aria e il ciel se - re - no, Quando le rondinelle il ni.do

fan.no, Quando di nuovi fior s'orna il ter - re - no; Vorrei mo.rir, Vorrei mo.

*assai rit. e dolce* *a tempo*

-rir, vor-rei mo - rir quan.do tramonta il so - le,Quan.do sul pra.to dormon le vi -

*assai rit. e legato* *a tempo*

*pp*

*rit:..... a tempo*

- o - le,Lieta fa - rebbe a Dio l'alma ri - tor - no A prima - vera e sul morir del gior.no.

*rit:..... a tempo*

*col canto*

*sentito* *sentito* *cresc:.....*

Vor.rei mo - rir, vor-rei mo - rir, Lieta fa -

*cresc:.....*

*affrett.* *affrett:.....*

- rebbe a Dio l'alma ri - tor - no A prima - vera e sul morir del gior.no e sul morir del gior -

*affrett.* *affrett:.....*

*a tempo*

- no.

*a tempo*

*p*

*pp*

*p*

Ma quando in .furia il nembo e la tem.

*p*

*pp*

-pe .sta, Allor che l'aria si fa secura se .ra:

*p*

*3*

Quando ai rami una foglia più non

*p*

re .sta, Al .lo .ra di mo .ri .re avrei pa . u . ra.

*p*

*ppp*

*ten.*

.Vorrei mo . rir, vorrei mo .

*pp*

*cresc.*

*ppp*

*col canto*

*assai rit. e legato*  
*pp* *a tempo*

-rir, vor-rei mo-rir quando tramonta il so-le, Quando sul prato dormon le vi-o-le, Lieta fa-

*assai rit. e legato* *a tempo*

*pp*

*rit:.....a tempo* *sentito*

-rebbe a Dio l'alma ri-tor-no A prima-vera e sul morir del giorno. Vorrei mo-rir,

*rit:.....a tempo*

*col canto* *col canto*

*sentito*

*cresc:.....affrett.*

*affrett:.....*

vorrei mo-rir, Lieta fa-rebbe a Dio l'alma ri-tor-no A prima-vera e sul mo.rir del

*affrett.* *affrett:.....*

*cresc:.....col canto*

*rit:.....*

*pp*

*ppp*

gior-no e sul mo-rir del gior-no, vor-rei mo-rir, vor-rei mo-rir.

*rit:.....*

*pp* *col canto* *ppp* *ppp*

# AVE MARIA

(Milano, 7 novembre 1881)

## MELODIA

(soprano o tenore)

Parole di Carmelo Errico

♩ = 44

*LARGO*

*pp e legato assai*

*rit.*

The piano introduction is in G major, 3/4 time, and common time. It features a delicate, legato accompaniment in the right hand and a simple bass line in the left hand. The tempo is marked 'LARGO' and the dynamics are 'pp e legato assai'. The piece concludes with a 'rit.' (ritardando) marking.

CANTO

*p*

Per le ful-gen-ti cu-po-le do-ra-te La me-lo-dia del-l'or-ga-no suo-

*p*

-na-va; Len-to mo-ri-va il di sul-le ve-tra-te; U-na nu-be d'in-

*ppp*

\_censo al ciel vo-la - - va, E dol-ce - men-te da ogni labbro u - sci - a: A - ve Ma-

*rit. dim.*

*rit.*

- ri - - - a.

*col canto* *pp e legato*

*rit. >*

*p*

Nella blanda mesti-zia di quel - l'o - ra Tut-ta se - re-ni-tà..... di para - di - so,

*pp e armonioso*

*p*

Il ca\_va\_lie\_re che so\_spi-ro o\_gnora M'appar\_ve, e a lun-go ci guardam\_mo in

*PPP rit.*

vi\_so: Fu vana al\_lo-ra la preghiera mi\_a, A\_ve Ma-ri - - a.

*col canto pp*

*col canto pp*

*rit.*

*Poco più mosso*

*p*

Dall'azzurro del ciel stendi la

*Poco più mosso*

*pp e armonioso*

*rit.*

ghie - ra? *pprit.* *a tempo* Non sen - ti tu ne l'a - ria

*a tempo* *col canto* *a tempo*

il pro - fu - mo che span - de Pri - ma - ve - ra?.. Non sen - ti tu ne

l'a - ni - ma il suon di no - va vo - ce lu - sin - ghie - ra?..

*ppp* È l'A - pril! *cresc.* è l'A - pril! *p* È la stagion d'a

*ppp* *cresc.* *p*

# NINON

(Londra, 1884)

(soprano o tenore)

Parole di Alfred de Musset

CHANT

$\text{♩} = 80$

*pp parlato*

Ni - non, Ni - non, que fais-tu de la vi - e?..

$\text{♩} = 80$

*pp*

*seguendo sempre il canto*

L'heu-re s'en - fuit,..... le jour suc - cè - de au jour.....

*pp*

*rit.*

Ro - se ce scir,..... de - main flé - tri - e.

*pp*

*rit.*

Com\_ment vis - tu,..... toi qui n'as pas d'a - mour?.....

*col canto*

*rit. p* *a tempo*

Aujourd'hui le prin\_temps, Ni - non,..... de - main l'hi - ver. Quoi!.....

*leggero*  
*pp a tempo*

..... tu n'as pas d'é - toi - le, et tu vas sur la mer!.....

*cres. a poco*.....

Au combat sans mu - si - - que, en voy - a - - ge sans li - vre! Quoi!.....

*cres. a poco*.....

... tu n'as pas d'a - mour, et tu par - - les de vi - - vre!

Moi, pour un peu d'a - mour *f* je don - ne - rais mes jours;.....

*ritenuto* *f* *col canto*

*a tempo* Et je les don - ne - rais pour rien sans les a - mours;.....

*a tempo*

*rit. p* *ten.* sans les a - mours;..... *p parlato* Ni - non, Ni - non, que fais - tu de la

*rit. ten.* *col canto* *pp*

vi - e? L'heure s'en - fuit,..... le jour suc - cè - de au

*pp*

jour..... Ro - se ce soir,..... demain flé - tri - e.

*mp*

Com - ment vis - tu,..... toi qui n'as pas d'a - mour?.....

*p rit.*

*col canto*

Qu'impor - te que le jour fi - nis - se et re - com - men - ce,

*rit..... a tempo*

*pp a tempo*

Quand d'une autre exis\_ten \_ \_ ce Le cœur est a \_ ni \_ mé? Ouvrez\_

*cres. a poco*.....

\_vous, jeu \_ nes fleurs. Si la mort vous en \_ lè \_ \_ ve, La

*cres. a poco*.....

vie est un som\_meil,..... l'a \_ mour en est le rê \_ \_ ve,

Et vous au\_rez vé \_ cu, *f* si vous a\_vez ai \_ mé.....

*ritenuto*

*a tempo*

E vous au rez vé - cu,..... si vous a - vez ai - mé.....

*a tempo*

*rit. pp* *ten.* *lentamente*

si vous a - vez ai - mé..... Ni - non, Ni - non, que fais - tu de la

*rit.* *col canto* *pp* *lentamente*

*p* *PPP e rit.*

vi - - e? comment vis - tu,..... toi qui n'as pas d'a -

*p* *PPP e rit.*

*pp* *col canto* *PPP rit.*

*pp* *rit. e diminuendo* *PPP*

- mour?.....

*pp* *rit. e diminuendo* *PPP*

# NON T'AMO PIÙ!

(Londra, 1884)

## MELODIA

(soprano o tenore)

Parole di C.E.

CANTO

♩ = 66

*p*

Ricordi an-co-ra il dì che c'incon-trammo; Le tue pro-

PIANOFORTE

♩ = 66

*p*

*legato molto*

*p*

*cresc.*

-mes-se le ri-cor-di an-cor? Fol-le d'a-more ioti se-guii, - cia-mammo, E accanto a

*cresc.*

*rit.*

*p*

*cresc.*

te sognai, fol-le d'a-mor. Sognai, fe-li-ce, di ca-rezze e ba-ci U-na ca-

*col canto*

*cresc. a poco*

*cresc.*

*affrett.*

-te-na di leguan-te in ciel: Ma le pa-ro-le tue fu-ron men-da-ci, Perchè l'a-ni-ma

*affrett.*

*rit.* tu - a fatta è di gel. *parlato* Te ne ricordian - cor, *rit.* te ne ricordian -

*col canto* *pp* *p* *cresc.* *p col canto*

*rit.* - cor? Or la mia *Meno* fe - de. il de - si - derio im - men - so, il mio sogno d'a - mor non sei più

*rit.* *Meno* *p* *p* *p*

*cresc.* tu: I tuoi baci non cer - co, a te non pen - so; Sognoun altro ide - al; non t'amo

*cresc.* *col canto* *legato*

*rit.* più non t'a - mo più. **I. Tempo** *p* Nei ca - ri

*rit.* *p col canto* **I. Tempo** *p*

*legato molto*  
*p*

*col canto*  
*cresc.* *p* *cresc. a poco*

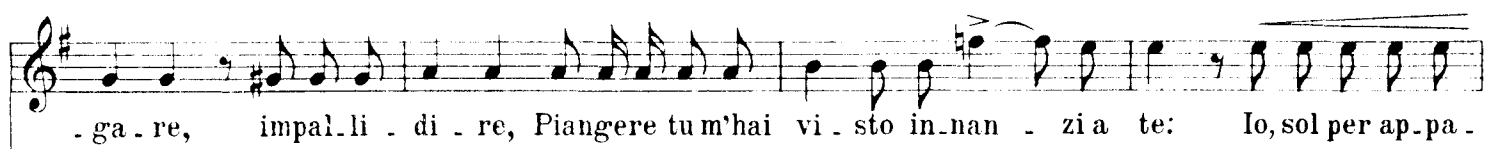

*cresc.* *col canto* *cresc.*

*col canto* *mp* *p*

*parlato* *rit. p* *rit.*

Te ne ri.corai an.cor, te ne ri.cordi an.cor? Or ia mia

*p* *cresc.* *p col canto* *rit.*

*Meno* *p* *cresc.*

fe . de, il de.si.derio im.men.so, il mio sogno d'a.mor non sei più tu: I tuoi ba.ci non

*Meno* *p* *col canto*

*rit.*

cer . co, a te non pen . so; — sognounaltro ide . al; non t'amo più,

*rit.*

*legato*

*ppp e rit.*

non t'a . mo più.

*pp col canto* *cresc.* *dim:.....* *ppp*

# VORREI

(Londra, ottobre 1885)

## MELODIA

(soprano o tenore)

Parole di Mario Dei Fiori

*MODERATO* ♩ = 76

CANTO

Vor - rei,..... al - lor che tu pal - lido e

♩ = 76  
*MODERATO*

*pp*

mu - to pieghi la fronte tra le ma - nie pen - si, e ti

*p rit.* *a tempo*

*p*

splen - don su l'a - nimo abbat - tu - to i va - ni sog - nie i de - si - de - ri im -

-men - si, vor - rei. Vor -

*cres.* *rit.*

MAGGIORE  
MOLTO LENTO  
*PPP*

-rei..... per in - can - te - si - mi d'a - mo - re pia - no

MAGGIORE  
MOLTO LENTO

*PPP armonioso e legato assai* *PP*

-men - te ve - ni - re a' l tuo ri - chia - mo, e, su d

*rit.:.....* *cres.* 3

*col canto* *cres.*

te pie - gan - do come un fio - re, con dol - ce

*con anima*

*affrett.* *a tempo* *rit:*.....

vo - ce su - sur - rar - ti: Io t' a - - - mo!

*affrett.* *rit:*.....

*a tempo* *col canto* *a tempo*

*dim.* *rit.*

Vor -

*1<sup>o</sup> TEMPO*

- rei..... di tut - te le mie sciol - te chiome cin - ger - ti

*1<sup>o</sup> TEMPO*

con lentis - si - ma ca - rez - za, e sen - tir - mi da

*p rit.* *a tempo*

te..... chiamare a no - me, ve - der - ti fol - le de la mia bel

\_lez - za , vor - rei. Vor -

*cres.* *rit.*

MAGGIORE  
MOLTO LENTO  
*PPP*

\_rei..... per in - can - te - si - mi d'a - mo - re pia - na

MAGGIORE  
MOLTO LENTO

*PPP armonioso e legato assai* *PP*

\_men - te ve - ni - re al tuo ri - chia - mo, e su di te pie

*rit.:.....* *cres.* *col canto* *cres.*

*con anima*

*affrett:.....*

-gan - do come un fio - re, con dol - ce vo - ce su - surrar - ti: Io

*affrett:.....*

*col canto*

*rit:.....*

t'a - - - - mo!

*PP*

con dol - ce

*rit:.....*

*col canto*

*a tempo*

*P*

*PPP*

*un fil di voce*

vo - ce susur - rar - ti: Io t'a - mo!

*rit.*

*lento*

*PPP*

*PP*

*dim.*

*col canto*

*PPP*

# SOGNO

(Londra, 1886)

## MELODIA

(soprano o tenore)

Parole di Lorenzo Stecchetti

$\text{♩} = 160$

### CANTO

- gnor, ..... Mi guar - da - vi nel fon - do de -

- gl'oc - chi, Sfa - vil - la - va il tuo sguar - do d'a -

- mor. Tu par - la - vi e la vo - ce som -

- mes - sa..... Mi chie - dea dol - cemen - te mer - cè,.....

*p*

So - - lo un guar - - do che

fos - - se pro - mes - - sa.....

*pp rit.* ..... Im - plo - ra - - vi *ppp* cur - va - to al mio *ten.*

*rit.* *pp* *ppp* *col canto*

piè.....

Io ta - ce - va e col - l'a - ni - ma

for - te Il de - sio ten - ta - to - re lot -

rit.   
 - tò..... Ho pro - va - to il mar - ti - rio e la

cres.   
 col canto

mor - te, Pur mi vin - sie ti dis - si di

no. *p* Ma il tuo lab - bro sfio - rò la mia

fac - cia..... *pp e rit.* E la for - za del cor mi tra -

- di..... *pp LENTAMENTE* Chiu - si gli

*LENTAMENTE pp*

oc - chi, ti ste - si le

brac - cia,..... Ma so - gna - vo e il b

*PP rit.* *PPP*

*rit.* *pp* *PPP*

so - gno sva - ni!.....

*ten.*

*col canto*

*ppp*

The third system features a vocal line with a *ten.* marking above a note. The piano accompaniment has *col canto* written below it and *ppp* below the bass line.

*rit.*

# RIDONAMI LA CALMA!...

(Londra, 1888)

## PREGHIERA

(soprano o tenore)

Parole di Corrado Ricci

CANTO

*p*

A - ve Ma - ri - a, per

*sempre molto legato e armonioso*

♩ = 72

l'a - ria va il suon d'una cam - pa - na. Sorge Ve - nere pura e so - li - ta - ria da la

3

sel - va lon - ta - na. Oh! co - me si dif - fon - de del

*col canto*

ve - spero la pa - ce! La rondi - ne ri - torna a le sue gron - de e

*pp*

là s'addor - me e ta - ce.

Re - sta un murmure len - to di mil - le vo - ci

*p*

*pp*

*pp*

stra - ne. Forse tra i fiori e tra le siepi il ven - to rac - conta storie arca -

ne. Chi sa quan - ti pen - sie - ri in quel su - sur - ro

gra - to! Il vento can - ta e sopra i ci - mi - te - ri e i giar - di - ni è passa -

to. A - ve Ma - ri - a, nel

*con anima*

co - re com' è dol - ce la se - ra! Tu sai che ne' tormen - ti dell' a -

*cres:..... sentimento*

*cres:..... col canto*

*dim:.....*

- mo - re è schietta la pre - ghie - ra; ond' io,..... nel cie - lo

*dim.*

fi - so lo sguardo u - mido e l'al - ma: « Ri -

*rit.* *pp*

*rit.* *p*

*a tempo*

- do - na - mi, ti pre - go,

*a tempo* *pp*

*3*

il mio sor - ri - so; Ri -

*cres:.....*

*7*

do - na - mi la cal - ma !..... Ri -

do - na - mi la cal - ma! *f* Ri -

do - na - mi, ti pre - go,

*cres. sempre*

il mio sor - ri - so; Ri -

- do - na - mi la cal - ma! Ri -

- do - na - mi la cal - ma! »

*ff*

*pp parlato a tempo*

A - ve Ma - ri - a « Ri - do - na - mi, ti pre - go, il mio sor -

*pp rit:.....*

- ri - so, Ri - do - na - mi la cal - ma! Ri - do - na - mi la

*oppure*

cal - ma!.....»

# SI TU LE VOULAIS!

(Villa d'Este, octobre 1889)

(mezzosoprano o baritono)

Parole di H el ene Vacaresco

 a mon ami Jules Diaz De Soria

• = 80

*armonioso*  
*p*

CHANT

• = 69

*p*

Si tu le vou -

- lais, ange aux yeux d' e - toi - le, Je me re - pren - drais  a vi - vre pour

The vocal line continues with the lyrics '- lais, ange aux yeux d' e - toi - le, Je me re - pren - drais  a vi - vre pour'. The piano accompaniment remains consistent with the previous section, providing harmonic support for the vocal melody.

toi; Mon cœur ou-blie-rait tout ce qui le voi - le Et j'aurais l'a -

-mour et j'au-rais la foi.

*col canto*

$\bullet = 80$

$\bullet = 69$

*p*

Si tu le vou - lais mon âme à la tien - ne Por-te-rait sa

fleur é - clo - se pour toi; Mon â - me n'a - rien qui ne t'appar-

- tien - ne; Tu pourrais cueil - lir son rê - ve et sa foi. Si tu le vou-

*rit.*

*col canto*

- lais je viendrais sou - ri - re A tous les mo - ments tristes ou joy-

- eux..... Je sais des chansons si dou - ces à di - re Pour bercer l'es-

*rit. e pp*

*lentamente e pp sempre*

*pp*

*lentamente col canto*

*pp*

*pp*

\_prit et fer\_mer les yeux, Je sais des chan\_sons si dou\_ces à

*pp* *pp* *ppp*

*ppp* *rit.* *ten.*

di\_re Pour ber\_cer l'es\_prit et fer\_mer les yeux.

*ppp* *col canto* *col canto* *♩ = 80* *pp*

*dim:*

## PENSO!...

(Francavilla a Mare, 1° novembre 1889)

## MELODIA POPOLARE (RICORDO DI NAPOLI)

(soprano o tenore)

Parole di Rocco Emanuele Pagliara

PIANOFORTE

Allegretto  $\text{♩} = 152$

*p* *f*

CANTO

*sentito*

Pen - so alla pri - ma vol - ta in cui vol -

*p* *pp*

- ge - sti Lo sguardo tuo so - a - ve in - si - no a me,

*ppp*

*sentito*

Al dolce incanto, ai pal - pi - ti - ce - le - sti Che quel l'i -

stante te-ne-ro mi diè. *p* Ma

*Meno mosso* tu tu l'hai scor-da-to, *cresc.* Di-ci che un sogno fu, *con anima ten.* Co-me in quel dì be-

*Meno mosso* *p* *cresc.* *col canto*

- a - to *a tempo* Non sai guardarmi più! *p* Ma tu tu l'hai scor-da-to,

*a tempo*

*cresc.* Di-ci che un sogno fu, *cresc.* Co-me in quel dì be - a - to Non sai guar-dar - mi

*col canto*

più! Ah! ah!

*pp* *dim.*

*f* *p*

*sentito*

Pen - so al sor - ri - so che mi - rai pri - mie - ro Sul lab - bro

*pp*

tuo dol - cis - si - mo va - gar,

*ppp*

The second system of the vocal part continues the lyrics. The piano accompaniment remains consistent, marked *ppp*.

*sentito*

Al - le spe - ran - ze, al so - gno lu - sin - ghie - ro Che mi sep - pe nel - l'a - ni - mo de -

The third system of the vocal part continues the lyrics. The piano accompaniment continues with the same accompaniment, marked *ppp*.

-star!

*rit.* *p*

Ma

*col canto*

The final system of the vocal part concludes with the lyrics. The piano accompaniment ends with a *rit.* and *p* marking, followed by the instruction *col canto*.

Meno mosso *cresc.* *con anima ten.*

tu... tu l'hai scor-da - to, Di - ci che un sogno fu, Co-me in quel dì be - a - to

Meno mosso *col canto*

*p* *cresc.*

*a tempo* *p* *cresc.*

Non sai sorrider più! Ma tu... tu l'hai scor-da - to, Di - ci che un sogno fu,

*a tempo*

*rit.* *p*

Co-me in quel dì be - a - to Non sai sor - ri - der più! Ah!..

*col canto sempre*

*pp*

*pp* *dim.*

ah!

*dim.*

*pp*

1.

Penso alla prima volta in cui volgesti  
Lo sguardo tuo soave insino a me,  
Al dolce incanto, ai palpiti celesti  
Che quell'istante tenero mi diè.  
Ma tu... tu l'hai scordato,  
Dici che un sogno fu,  
Come in quel dì beato  
Non sai guardarmi più!

2.

Penso al sorriso che mirai primiero  
Sul labbro tuo dolcissimo vagar,  
Alle speranze, al sogno lusinghiero  
Che mi seppe nell'animo destar!  
Ma tu... tu l'hai scordato,  
Dici che un sogno fu,  
Come in quel dì beato  
Non sai sorrider più!

3.

Penso alla prima volta in cui fremente  
Ti strinsi sul mio core ebbro d'amor;  
Quel primo bacio innamorato, ardente,  
Io lo ricordo, io lo ricordo ognor!  
Ma tu... tu l'hai scordato,  
Dici che un sogno fu,  
Come in quel dì beato  
Non sai baciarmi più!...

# CHANSON DE L'ADIEU

a Mad.<sup>lle</sup> Violet Beddington

(Londra, 1898)

(soprano o tenore)

Parole di Edmond D'Haraucourt

**PIANO**

*Lento*

*pllegato*

*pp*

**CHANT**

*p*

*p*

Par-tir, c'est mou-rir un peu, C'est mou-rir — à ce qu'on ai-me: On

*col canto*

*p*

laisse un peu de soi-mê-me En toute heu-re et danstout lieu —

*p*

C'est tou-jours — le deuil d'un voeu, — Le

*pp*

*p*

*p*

*p*

dernier vers d'un po - è - me; Par - tir, c'est mou - rir un peu, C'est mou - rir — à ce qu'on

*col canto*

*rit:.....Poco meno*  
*p*

ai - me. Et l'on part, — et c'est un jeu, — Et jusqu' à l'a.dieu su - præ - me C'est son

*rit:.....Poco meno*

*p*

*p*

â - me que l'on sè - me, Que l'on sè - me en chaque a.dieu: Par - tir, c'est mou -

*col canto* *pp*

*poco rit:.....*

- rir un peu — Par - tir, c'est mou - rir un peu. —

*poco rit:.....*

*col canto* *dim:.....*

*pp*

# LA MIA CANZONE!

(Londra, settembre 1901)

a M.<sup>r</sup> Joseph O'Ma

## MELODIA

(soprano o tenore)

Parole di Francesco Cimmino - Testo inglese di Connie Simon

Allegro

PIANOFORTE

CANTO

La mia can - zo - ne è un dol - ce mor - mo - ri - o — Che si - no a  
*In sweet - est songs fair maid - en I ad - dress thee — They fill the*

te, nel - l'a - ria fred - da, sa - le; E, se ti par - la an -  
*air white win - ter gales are blow - ing, They tell my love, but*

*poco rit.* *a tempo*

The vocal line has a melodic phrase that ends with a quarter rest, followed by a new phrase. The piano accompaniment features a *poco rit.* section before returning to *a tempo*.

- cor del - l'a - mor mi - o, — Ca - ra fan - ciul - la, non ti vuol far  
*let not that dis - tress thee — with soft de - sire my heart is o - ver*

The vocal line continues with a melodic phrase. The piano accompaniment maintains the harmonic accompaniment.

ma - le; Va - gan - do sul tuo can - di - do guan - cia - le,  
 - flow - ing While thou art sleeping pure and all un - know - ing

Es - sa vuol dir - ti un ul - ti - mo de - si - o: Su la tua  
 - Mi song floats o'er thy pil - low to ca - ress thee, While all a -

*cresc: . . . . .*

bian - ca fron - te ver - gi - na - le. La mia can - zo - ne è il  
 - round my love is e - ver glow - ing In sweet - est songs at

*rit: . . . . . a tempo*

ba - cio del - l'ad - di - o il ba - cio del - l'ad -  
 par - ting would I bless thee at par - ting would I

*rit: . . . . . a tempo ff*

*col canto* *f* *ten.*

*a tempo*

- di - o.  
bless thee.

*a tempo* *p*

*cresc. a poco a poco* . . . . .

*p*

La mia can - zo - ne so - spi - ran - do  
My sweetest song doht light - ly ho - ver

*p*

muo - re ——— Lie - ve nel - l'a - ria su la tua ve - tra - ta;  
o'er thee ——— to tell thee all my yearning soul de - sir - eth

*poco rit. a tempo*

Ma, di\_sfi - dan - do il ge - lo e il te - ne - bro - re, Re.ca il de -  
 And in de - clar - ing the love I e - ver swore thee To wake thy

*poco rit. a tempo*

- si - o d'un' a - ni - ma a - gi - ta - ta; E vuol de - star o -  
 heart my ar - dent voice as - pir - eth The wan - ing light my

- gn'ansia a te più gra - ta, O - gni af - fet - to so - pi - to entro il tuo  
 passioned word in - spir - eth In ten - der mur - murs I lay my love be -

co - re: O - ra che tu sei so - la, ad - dor - men - ta - ta,  
 - fore thee And e'er their breath grows fainter and ex - pir - eth

*cresc.*

*poco rit.* *a tempo*

La mia can - zo - ne è un fre - mi - to d'a - mo - re!  
 In sweetest songs fair maid - en I a - dore thee!

*f* *ten.* *p* *dim: . . . .*

un fre - mi - to d'a - mo - re! La mia can -  
 fair maid - en I a - dore thee! Fair maid - en I a -

*dim. sempre*

- zo - ne è un fre - mi - to d'a -  
 - dore thee fair maid - en I a -

*p* *poco rit.* *pp* *pp*

- mo - re d'a - mor!  
 - dore thee I a - dore thee!

# POUR UN BAISER!

(dicembre 1904)

a Vèra...

## MELODIA

(mezzosoprano o baritono)

Parole di Georges Doncieux

*ALLEGRO*

CHANT

Pour un bai - ser sur ta peau par-fu-

*ALLEGRO*

*poco rit:.....*

-mé - e,..... Pour un bai - ser dans l'or de tes che-

*poco rit:.....*

*a tempo*

*cres.*

*poco rit:.....*

*a tempo*

-veux,..... Re-çois mon â - me tou - te, ô bien-ai -

*a tempo*

*cres.*

*poco rit:.....*

*a tempo*

mé - e!..... Tu comble-rais l'in-fi - ni de mes vœux.....

*rit. ten. a tempo*  
 ..... Par un..... bai-ser.....

*col canto a tempo*  
*poco rit.*

*dim. poco rit. a tempo*  
 Pour un bai -

*a tempo*  
*Ped.*

*poco rit. a tempo*  
 -ser di-stil-lé dans tes lè-vres,..... Pro-fond, te-

*col canto a tempo*  
*P*

*poco rit.* *a tempo* *cres.* *poco rit.*

-nace et lent comme un a - dieu,..... Souffrir le mal d'amour.....

*col canto* *a tempo* *cres.* *col canto*

*a tempo*

..... et de ses fiè - vres Brûler,..... lan - guir et mou -

*a tempo*

*pp rit. ten.*

-rir peu à peu..... Dans un..... bai - ser!.....

*col canto* *pp* *p*

*pp* *poco rit.* *a tempo* *dim.* *pp*

# L'ULTIMA CANZONE

a la cara amica Sig.<sup>na</sup> Rina Giacchetti

(Folkestone, 1905)

(soprano o tenore)

Parole di Francesco Cimmino

Allegro

PIANOFORTE

CANTO

nei de - ser - ti pia - ni, Là, ne la val - le om - bro - sa, Oh quan - te vol - te a

voi l'ho ri - can - ta - ta! — Oh quan - te vol - te —

*p*  
a voi l'ho ri - can - ta - ta! —

*dim.* *a tempo* *p* *dim.* *pp* *poco rit.*

*poco rit.* *p* *a tempo* *cresc.*  
"Fo - glia di ro - sa, O fio - re d'a - ma - ran - to, — Se ti fai

*poco rit.* *a tempo* *p* *cresc.*

spo - sa, Io ti sto sempre ac - can - to,

*p molto legato*

*f* Se ti fai spo - sa, io ti sto sempre accanto,

*ppp.*

*poco rit.*

*cresc.*

*ten.* *a tempo* Fo - glia di rosa.

*a tempo*

*col canto*

*p*

Do -

ma - ni a - vre - te in - tor - no Fe - ste, sor - ri - si e fio - ri, Nè pen - se - re - te ai

no - stri vec - chi a - mo - ri. Ma

sem - pre, not - te e gior - no, Pie - na di pas - si - o - ne Ver - rà, ge - men - do a

voi la mia can - zo - ne, — verrà ge - men - do —

la mia can - zo - ne: —

*p* *dim.* *a tempo* *p* *dim.* *pp* *poco rit.*

*poco rit.* *p* *a tempo*

Fo - glia di men - ta, O fio - re di gra - na - to, Ni - na, ram -

*poco rit.* *a tempo*

*p*

*rit.* *a tempo*

-men - ta I ba - ci che t'ho da - to!

*rit.* *a tempo*

*p molto legato*

*f* *rit.*

Ni - na, ram - men - ta I baciche t'ho da - to

*cresc.* *f* *rit.*

*f ten.* *a tempo*

Fo - glia di menta! Ah!

*a tempo*

*col canto* *p*

*dim.* *a tempo* *pp*

Ah!

*a tempo*

*p* *dim.* *pp* *pp* *pp*

# 'A VUCCHELLA

(Folkestone, 1907)

a Peppino Sirignano

## ARIETTA DI POSILLIPO

(soprano o tenore)

Parole di Gabriele D'Annunzio

ALLEGRETTO MODERATO

CANTO

Third system of the score, featuring the vocal line and piano accompaniment. The vocal line begins with a rest and then enters with the word "Sì,....." on a long note, marked with *mf*. The piano accompaniment continues with a melodic line in the right hand and a harmonic accompaniment in the left hand, marked with *p*.

*p*

com - m'a nu scio - ril - lo..... tu tie - ne

na vuc - chel - la nu po - co po - co - ril - lo ap -

The second system continues the musical score. The vocal line has the lyrics "na vuc - chel - la nu po - co po - co - ril - lo ap -". The piano accompaniment continues with similar harmonic support, featuring a melodic line in the right hand and a bass line in the left hand.

- pas - su - lia - tel - la.....

*mf*

The fourth system of the musical score shows the vocal line with a long rest, indicating the end of the vocal phrase. The piano accompaniment continues with a melodic line in the right hand and a bass line in the left hand, concluding the system.

Meh,..... dam - mil - - -

*p*

- lo, dam - mil - lo,..... - è com - m'a na ru -

- sel - la - dam - mil - lo nu va - sil - lo, dam - mil - lo, Can - ne -

- tel - la!..... Dam - mil - lo e

*cres:*.....

pi - glia - til - lo,..... nu va - so pic - ce -

*cres:*.....

- ril - lo,..... nu va - so pic - ce - ril - -

*f*

*f*

- lo, com - m'a che - sta vuc - chel - -

- la, che pa - re na ru - sel - - la nu

*poco rit:*..... *a tempo*  
*p*

*col canto*

*poco rit.*

*a tempo*

po-co po-co - ril-lo ap - pas-su-lia - tel-la.....

*p*

..... Si.....

*mf*

*diminuendo*

..... tu tie-ne na vuc - chel - la..... nu po-co po-co - ril-lo ap -

*diminuendo*

*poco rit.*

- pas-su-lia - tel - la.....

*a tempo diminuendo* *poco rit.* *pp*

*col canto* *p* *pp*

# TRISTEZZA

(Londra, novembre 1908)

## MELODIA

(soprano o tenore)

Parole di Riccardo Mazzola

♩ = 60  
LENTAMENTE

### CANTO

pia - no..... *p* U - na ma - lin - co - nia io sen - to in

cuo - re e pur non so per - chè;..... guar - dan - do - ti ne - gli occhi, o bel - la

The second system continues the vocal line and piano accompaniment. The vocal line has a melodic line with a comma after 'per - chè;'. The piano accompaniment features chords in the right hand and a melodic line in the left hand. The lyrics 'cuo - re e pur non so per - chè;..... guar - dan - do - ti ne - gli occhi, o bel - la' are written below the vocal line.

mi - a,..... mu - to mi strin - go a

The third system continues the vocal line and piano accompaniment. The vocal line has a melodic line with a comma after 'mi - a'. The piano accompaniment features chords in the right hand and a melodic line in the left hand. The lyrics 'mi - a,..... mu - to mi strin - go a' are written below the vocal line.

te..... *p* *cres.*

Co - pre l'ombria d'un man - to le co - se, il cie - lo, il

mar;..... io sen - to tre - mo - lar..... ne gli oc - chi il

pian - to. Suo - na l'a - ve - ma - ri - a ed è sì

tri - ste e pur non so per - chè:..... de - vo - ta - men - te pre - ghi, o bel - la

mi - a..... io pre - go in - siem con

*p* *ten.* *pp*

*p* *col canto* *ten.* *pp*

te..... Te - - ne - ra ne la

*pp* *p*

se - - ra..... che s'em - pie di ful -

- gor, ..... dai no - stri a - man - ti

cuor va la pre - ghie - ra.....

*cres. sempre*

*cres. sempre*

E la ma - lin - co - ni - a mi fa pen -

*f*

*f*

*f*

*f*

- sa - re e pur non so per - chè, ..... che un giorno, ah!

*f*

*f*

*f*

*f*

*ff*

- mè, do - vrà la vi - ta mi - - a

*Ped.* \*

per - de - re il so - gno e te!.....

\*

*p rit. diminuendo pp a tempo*

per - de - re il so - gno e te!.....

*p col canto pp*

*rit. diminuendo a tempo*

*p pp Ped.* \*

.....

*p*

*p*

*Ped.* \*

# IL PESCATORE CANTA!...

*al figlio di Jorio*

(Folkestone, agosto 1910)

## VECCHIA CANZONE DI STRADA

(soprano o tenore)

Parole di Riccardo Mazzola

*Allegro (quasi in tempo)*

PIANOFORTE

CANTO

The vocal line begins with a rest, followed by the lyrics: "Hai le pu - pil - le co - sì gran - di e chia - .". The piano accompaniment continues with chords and a melodic line.

The vocal line continues with the lyrics: "- re che dentro a quel - le si ri - spec - chia a - mo - .". The piano accompaniment features a triplet in the vocal line and continues with chords and a melodic line.

re: O bel-la, che cam-

*p*

*cresc.*

*p*

mi - ni lun - go il ma - re, so - vra la spiag - gia can - ta un

*3*

pe - sca - to - re, so - vra la spiag - gia

*3*

*cresc.*

*cresc.*

can - ta un pe - sca - tor!

*p*

*p*

*rit.* *ten.* *a tempo*

Un pe - sca - to - re can - ta e

*rit.* *a tempo*

*col canto*

*rit.* *ten.* *a tempo*

se ne muo - re e tu cam - mi -

*rit.* *a tempo*

*col canto*

*cresc. poco a*

- ni e non ti vuoi fer - ma - re: Sor - ge la

*cresc. poco a*

*poco*

lu - na bian - ca co - me un fio - re

*poco*

*ff. molto rit.* *a tempo*

e il pe - sca - to - re can - ta, e il pe - sca - to - re can - ta

*molto rit. col canto* *a tempo*

*rall.* *a tempo*

e dor - me il ma - re, e dorme il ma - re!

*a tempo*  
*col canto*

*ff*

*p*

O bel - la, il cuo - re mi - o tutto e - ra d'o - ro

e l'ho smar - ri - to in u - na dol - ce se -

- ra; v'e-ra-no tut - te le si -

- re - ne in co - ro ma chi la ri - tro - vò,

bel - la, non c'e - ra! ma chi la ri - tro -

- vò, bel - la, non c'e - ra!

*rit. ten. a tempo*

«E il pe-sca - to - re can - ta: A - mo - re, A -

*rit. col canto a tempo*

*rit. ten. a tempo*

- mo - re, m'hai pre - so il cuo - re e non ti

*rit. col canto a tempo*

*cresc. poco a poco*

vuoi fer - ma - re! Sor - ge la lu - na bian - ca

*cresc. poco a poco*

*ff. molto rit. a tempo*

co - me un fio - re e il pe-sca - to - re can - ta

*molto rit. a tempo*

*col canto*

e il pe - sca - to - re can - ta e dor - me il ma - re!

e dorme il ma - re! Ah! Ah!

*rall. a tempo*

*col canto a tempo*

Can - ta il pe - sca - tor!

*dim.*

Ah! Ah!

*poco rit. p a tempo pp*

*p poco rit. a tempo pp dim.*

*col canto*

# LUNA D'ESTATE!...

(Francavilla, settembre 1911)

a Donna Lina Morani

## STORNELLO

(soprano o tenore)

Parole di Riccardo Mazzola

Allegramente ♩ = 108

PIANOFORTE

*leggero e legato*

CANTO

Lu . na d'e . sta . te, ho un sogno nel mio cuore e vo' can . tan . do tut . ta not . te al

ma . re : \_\_\_\_\_ mi son fer . ma . to a u . na fi . nestra in

fi . re perchè l'a . ni . ma mia febbre ha d'a . mo . re \_\_\_\_\_

*cresc.*

Mi son fer - ma - to a u - na fi - nestra in fio - re o - ve son due pu - pille af -

*f*

- fat - tu - ra - te... E chi le guarda... sof - fre per a - mo - re e

so - gna per de - sio, lu - na d'e - sta - te, lu - na d'e - sta - te!

Lu - na d'e - sta - te, a - more è come il mare ed il mio cuo - re è u - n'on - da sen - za

po - sa : \_\_\_\_\_ ma so - la - men - te lo po - tran fer -

- ma - re le pu - pil - le e il la - bro suo di ro - sa \_\_\_\_\_

E vo' can - tan - do tut - ta not - te al ma - re per quel - le due pu - pil - le ad -

- dor - men - ta - te. Ho il pian - to a - gli occhi e la speranza in cuo.re e

splen.do co.me te, lu - na d'e - sta - te, lu - na d'e - sta - te!

Ah!

ah!

*dim.*

*rit. dim.*

*pp*

# TORMENTO!...

(Francavilla, settembre 1912)

alla Signora Maria Cirilli

## MELODIA

(soprano o tenore)

Parole di Riccardo Mazzola

CANTO

Lento ♩ : 88

*sentito*

Quando ri.cor.de - rò - le tue ca -

PIANOFORTE

Lento ♩ : 88

*f*

*dim.*

*p*

- rez - ze o - ve mai sa - rai tu? - di quei gior - ni di so - gni e di dol -

- cez - ze che mai - - reste - rà più? - *con anima* Quando ti chie - me - rò - nel mio tor -

*cresc.*

*dim.*

men - to chi mai - risponde - rà? A - mo - re è come u - n'a - li - to di

*rit.*

ven - to: pas sa, ca rez za, va!

*rit.*

*col canto*

*a tempo*

*ff*

*p*

*p*

*con anima*

E se t'incontre - rò su la mia vi - a che mai dir ti po - trò? U - na

stel.la fi - lò — come u.na sci - a e il ma - re la smor - zò —

*con anima*  
Ma s'io ti chia.me - rò — co.me in quel - l'o - re non fug.gir - mi co -

*cresc.*

- sì — Non vol - ge.re la fac.cia al mio do - lo - re —

*rit.* *dim.*  
se il tuo so - gno mo - ri!

*col canto* *dim.* *pp.*
